



**Reit,-Zucht- und Fahrverein Epe e.V.  
20. Fahrturnier 01.-03.09.2023**

mit

**Deutsche Meisterschaften**



der

**Einspanner Pferde**

und

**Wertungsprüfungen zum Münsterländer-Mannschaftscup 2023**

**Teilnehmerunterlagen**

**Klasse S**

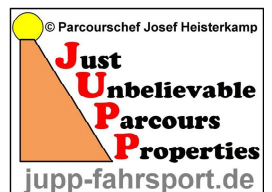



# Reit-, Zucht- und Fahrverein Epe e.V.

## 20. Fahrturnier 01.-03.09.2023

Deutsche Meisterschaft Einspänner  
Wertungsprüfungen zum Münsterländer-Mannschaftscup 2023

## Geländefahren

Richtv: LPO §§752,753

Bitte den weißen  
Pfeilen folgen!

# AWS

(Aufwärmstrecke)

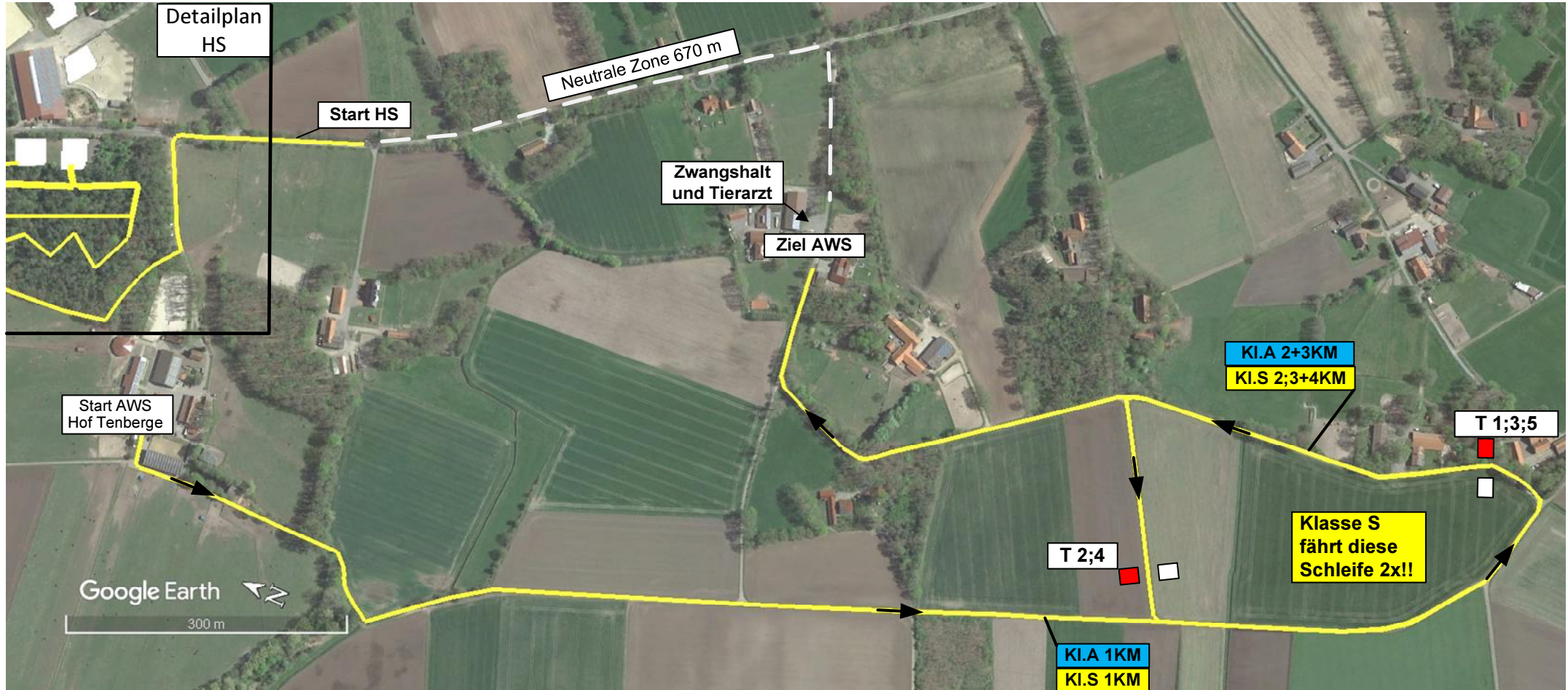

**Klasse A:** Prfg.: 15;19;23 und 27  
**AWS: 3870 Meter**  
Pflichttore 1 - 3

**Klasse S:** Prfg.: 2;7 und 11  
**AWS: 4870 Meter**  
Pflichttore 1 - 5

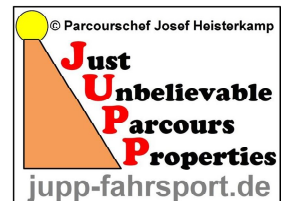



Reit-, Zucht- und Fahrverein Epe e.V.  
**20. Fahrturnier 01.-03.09.2023**

Deutsche Meisterschaft Einspänner  
 Wertungsprüfungen zum Münsterländer-Mannschaftscup 2023

# Geländefahren Kl. S

# HS

(Hindernisstrecke)

Richtv: LPO §§752,753

Prfg.: 2;7 und 11  
 Pflichttore 1 – 21  
 Gelbe Pfeile; Gelbe KM

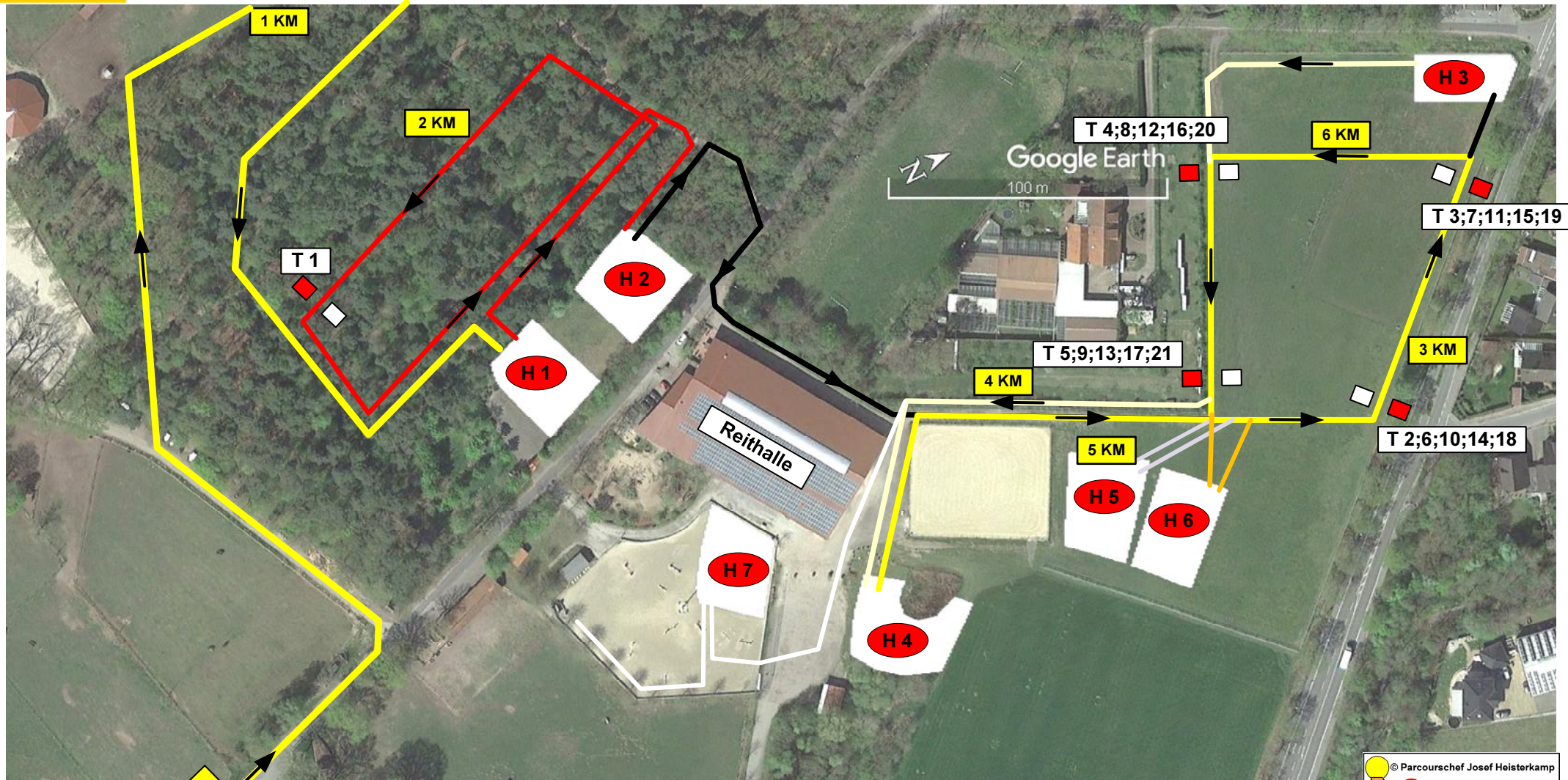

**Legende: Start HS / 1 KM / H1 / 2 KM / T1 / H2 / T2 / 3 KM / T3 / H3 / T4 / T5 / T6 / T7 / T8 / T9 / 4 KM / H4 / T10 / T11 / T12 / T13 / H5 / 5 KM / T14 / T15 / T16 / T17 / H6 / T18 / T19 / 6 KM / T20 / T21 / H7 / Ziel HS. 6745 Meter**

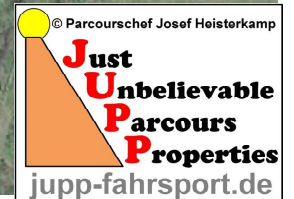



# Reit-, Zucht- und Fahrverein Epe e.V.

## 20. Fahrturnier 01.-03.09.2023

Deutsche Meisterschaft Einspänner  
Wertungsprüfungen zum Münsterländer-Mannschaftscup 2023

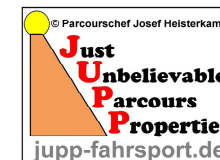

# Zeiten Geländefahren

<b>Klasse S Pferde</b> Prfg.: 03		Länge in Meter	Tempo KM/h	Bestzeit h:min:sec	Erlaubte Zeit h:min:sec	Höchstzeit h:min:sec	Pflichttore	Hindernisse
AWS	Aufwärmstrecke	4870	13	00:20:29	00:22:29	00:26:58	1 - 5	
HS	Hindernisstrecke	6745	14	00:25:54	00:28:54	00:57:49	1 - 21	1 - 7
<b>Klasse S Ponys</b> Prfg.: 07 und 11		Länge in Meter	Tempo KM/h	Bestzeit h:min:sec	Erlaubte Zeit h:min:sec	Höchstzeit h:min:sec	Pflichttore	Hindernisse
AWS	Aufwärmstrecke	4870	12	00:22:21	00:24:21	00:29:13	1 - 5	
HS	Hindernisstrecke	6745	13	00:28:08	00:31:08	01:02:16	1 - 21	1 - 7
<b>Klasse A Pferde</b> Prfg.: 15 und 23		Länge in Meter	Tempo KM/h	Bestzeit h:min:sec	Erlaubte Zeit h:min:sec	Höchstzeit h:min:sec	Pflichttore	Hindernisse
AWS	Aufwärmstrecke	3870	11,5	00:18:11	00:20:11	00:24:14	1 - 3	
HS	Hindernisstrecke	3995	12,5	00:16:11	00:19:11	00:38:21	1 - 13	4 - 7
<b>Klasse A Ponys</b> Prfg.: 19 und 27		Länge in Meter	Tempo KM/h	Bestzeit h:min:sec	Erlaubte Zeit h:min:sec	Höchstzeit h:min:sec	Pflichttore	Hindernisse
AWS	Aufwärmstrecke	3870	10,5	00:20:07	00:22:07	00:26:32	1 - 3	
HS	Hindernisstrecke	3995	11,5	00:17:51	00:20:51	00:41:41	1 - 13	4 - 7



# Reit-, Zucht- und Fahrverein Epe e.V. 20. Fahrturnier 01.-03.09.2023

Deutsche Meisterschaft Einspänner  
Wertungsprüfungen zum Münsterländer-Mannschaftscup 2023

Geländefahren Kl. S Prfg.Nr: 02;07und11

Richtv:LPO §§752,753

# Hindernis

# 1

Powered by:

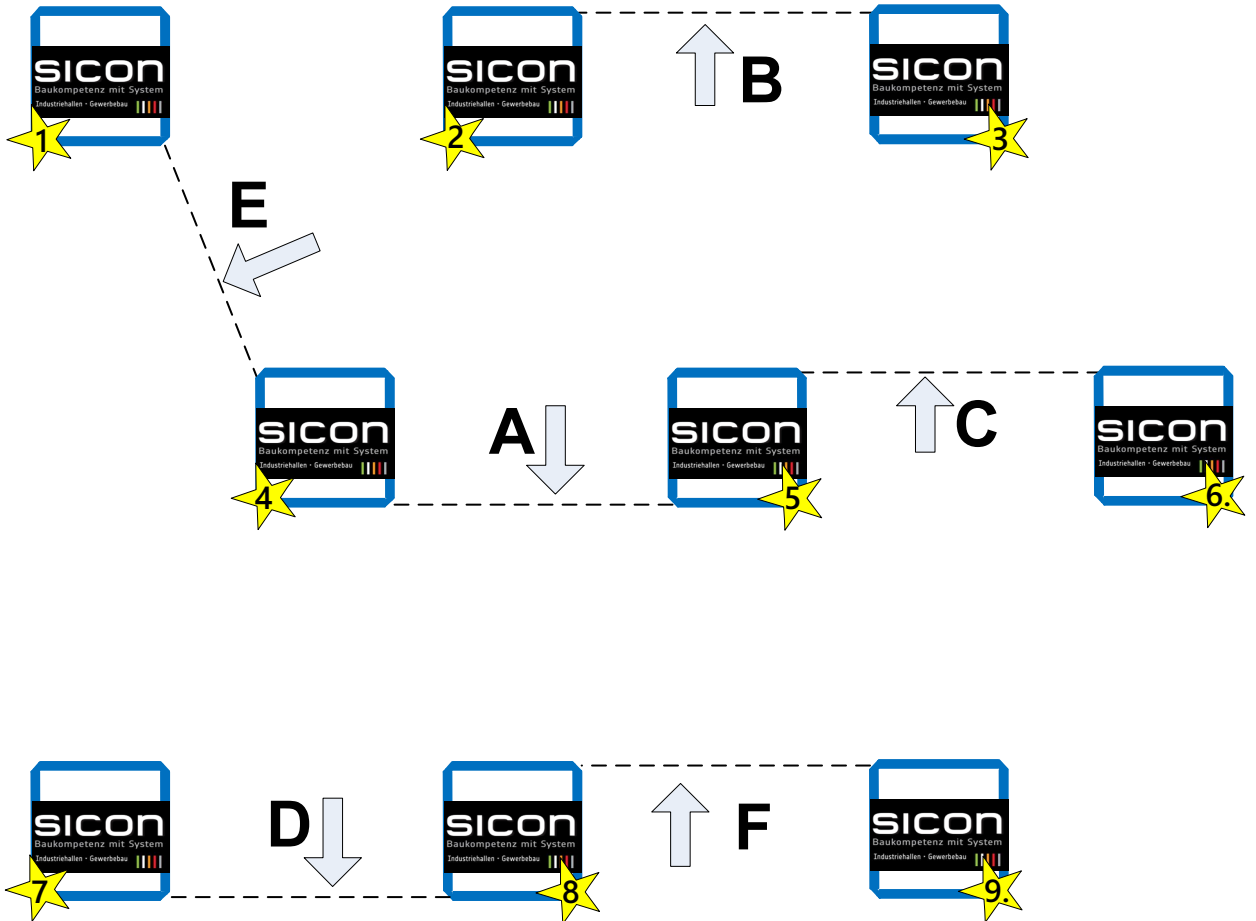

**Nur für Klasse S**



= 9 abwerfbare Teile

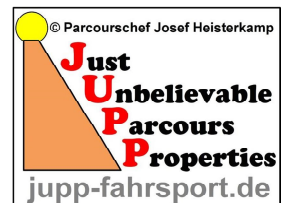



Reit-, Zucht- und Fahrverein Epe e.V.  
**20. Fahrturnier 01.-03.09.2023**

Deutsche Meisterschaft Einspänner  
 Wertungsprüfungen zum Münsterländer-Mannschaftscup 2023

**2**

**Geländefahren Kl. S Prfg.Nr: 02;07und11**

**H**indernis

Richtv:LPO §§752,753

Powered by:



West-Boden  
 Immobilien GmbH & Co. KG

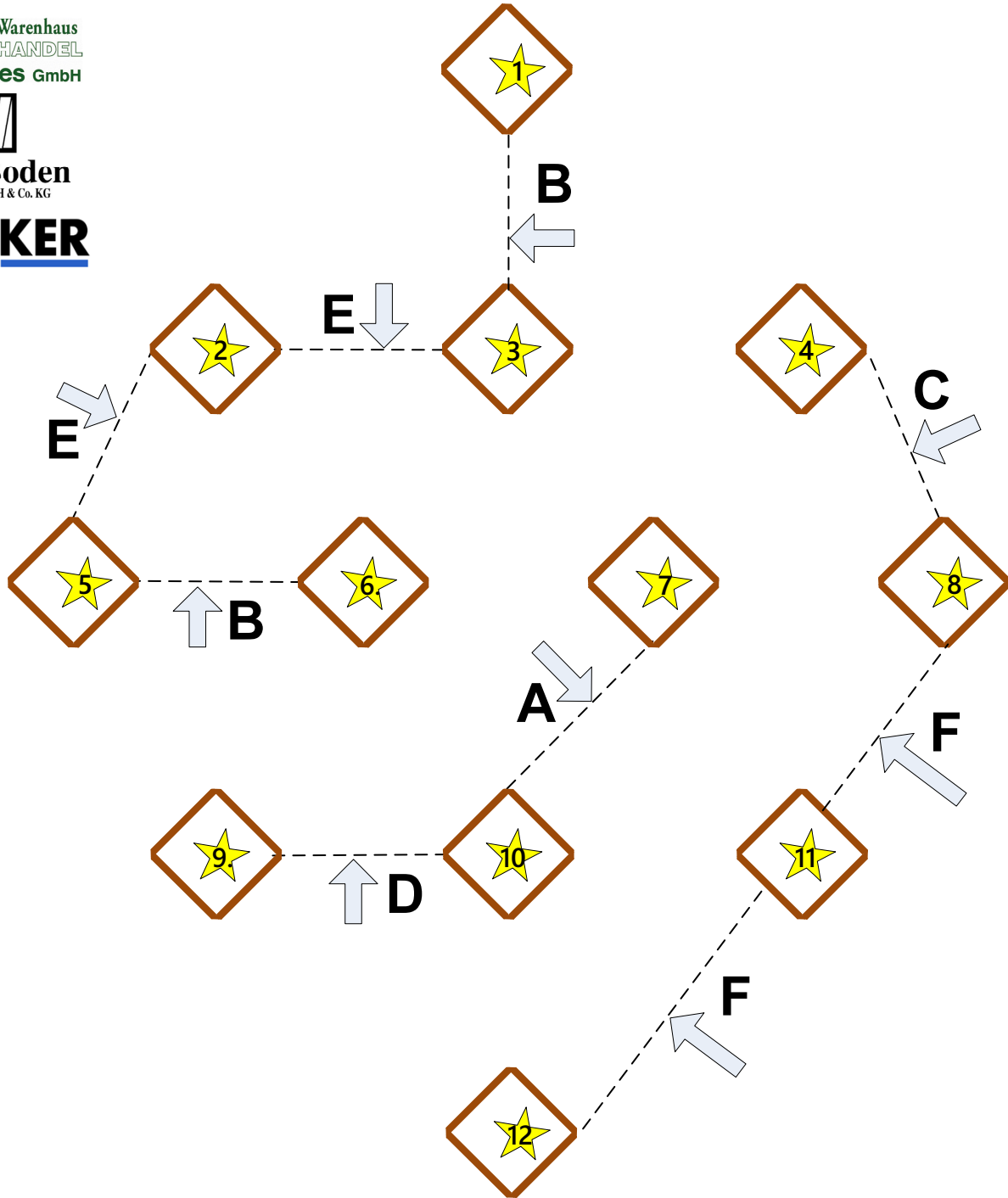

= 12 abwerfbare Teile

**Nur für Klasse S**

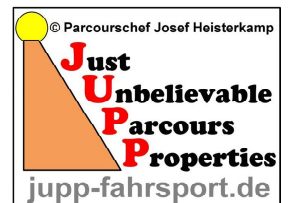



# Reit-, Zucht- und Fahrverein Epe e.V. 20. Fahrturnier 01.-03.09.2023

Deutsche Meisterschaft Einspänner  
Wertungsprüfungen zum Münsterländer-Mannschaftscup 2023

## Geländefahren Kl. S Prfg.Nr: 02;07und11

Richtv:LPO §§752,753

# Hindernis

# 3

Powered by:



Wellensteyn-  
Store Südlohn

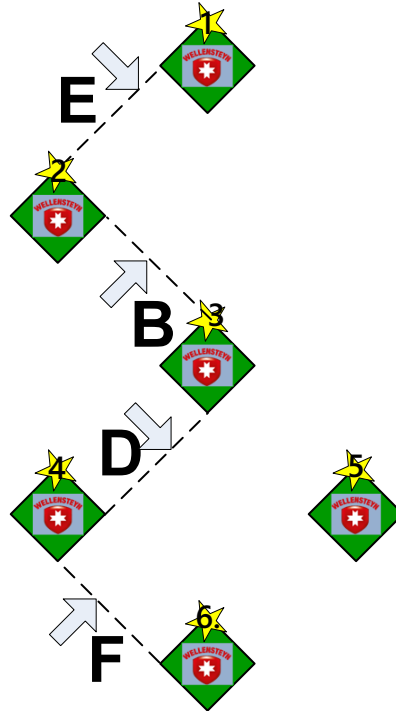

Start

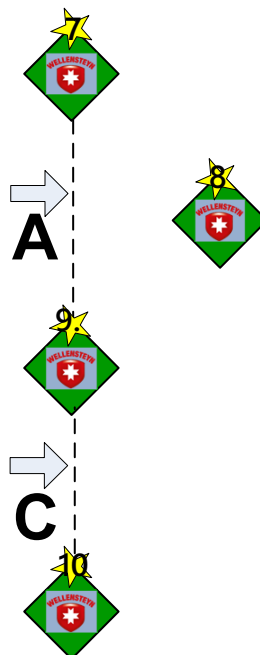

 = 10 abwerfbare Teile

**Nur für Klasse S**

Ziel

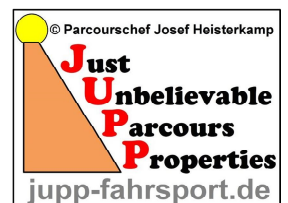



Reit-, Zucht- und Fahrverein Epe e.V.

# 20. Fahrturnier 01.-03.09.2023

Deutsche Meisterschaft Einspänner

Wertungsprüfungen zum Münsterländer-Mannschaftscup 2023

Geländefahren Kl. S Prfg.Nr: 02;07und11

Geländefahren Kl. A Prfg.Nr: 15;19;23und27

Richtv:LPO §§752,753

Powered by:



Volksbank  
Gronau-Ahaus eG

# Hindernis

# 4

„Biotop Eper Moor“

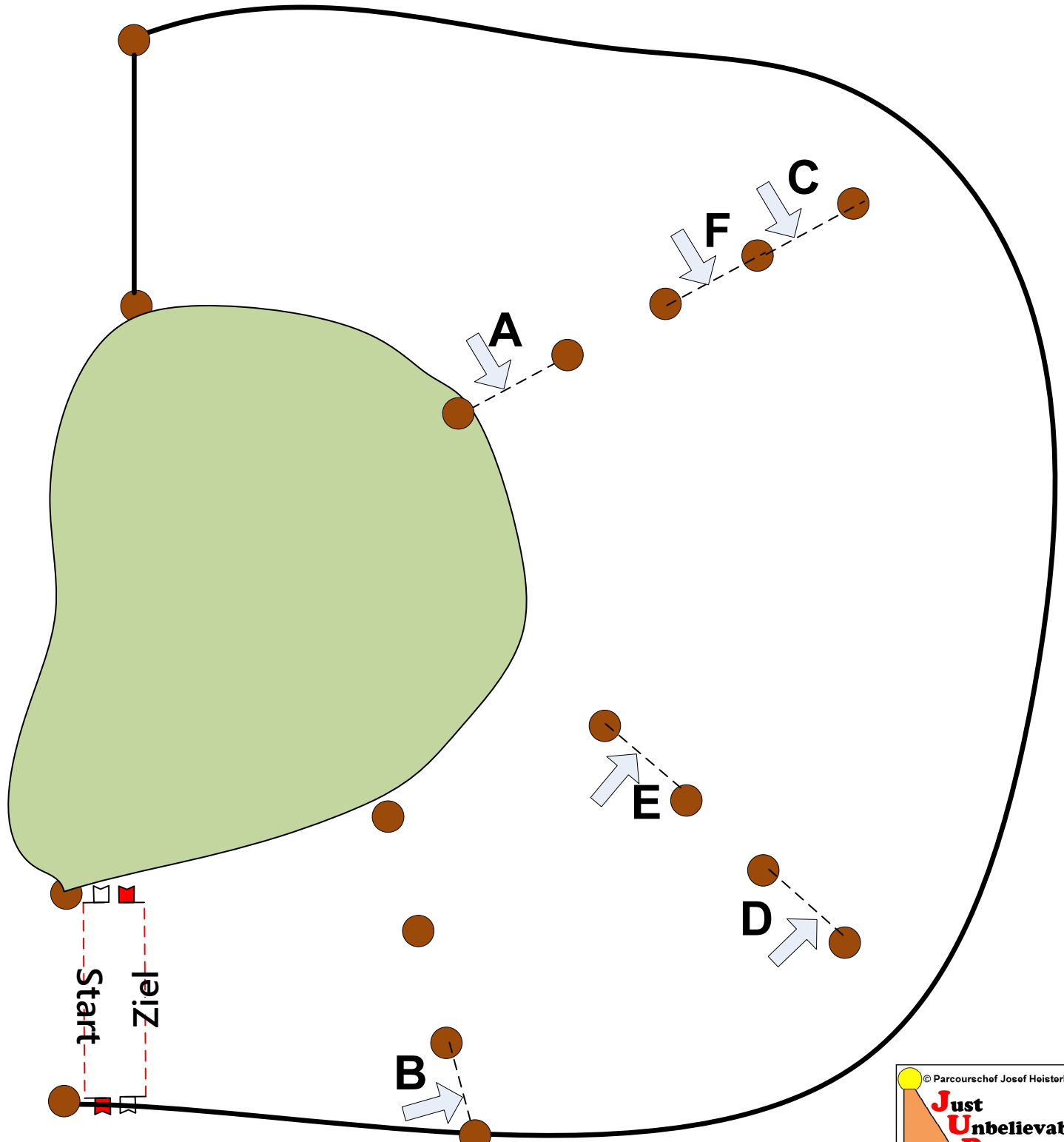

**Klasse A nur A – D**

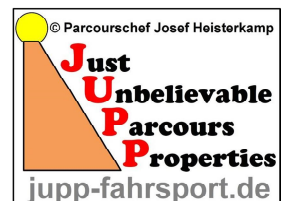





# Reit-, Zucht- und Fahrverein Epe e.V. 20. Fahrturnier 01.-03.09.2023

Deutsche Meisterschaft Einspänner  
Wertungsprüfungen zum Münsterländer-Mannschaftscup 2023

Geländefahren Kl. S Prfg.Nr: 02;07und11  
Geländefahren Kl. A Prfg.Nr: 15;19;23und27

Richtv:LPO §§752,753

# 5

## Hindernis „Gerdings Tümpel“

Powered by:



Schon immer das Beste



Manufaktur für Pflegemittel



ATG Automatisierung GmbH

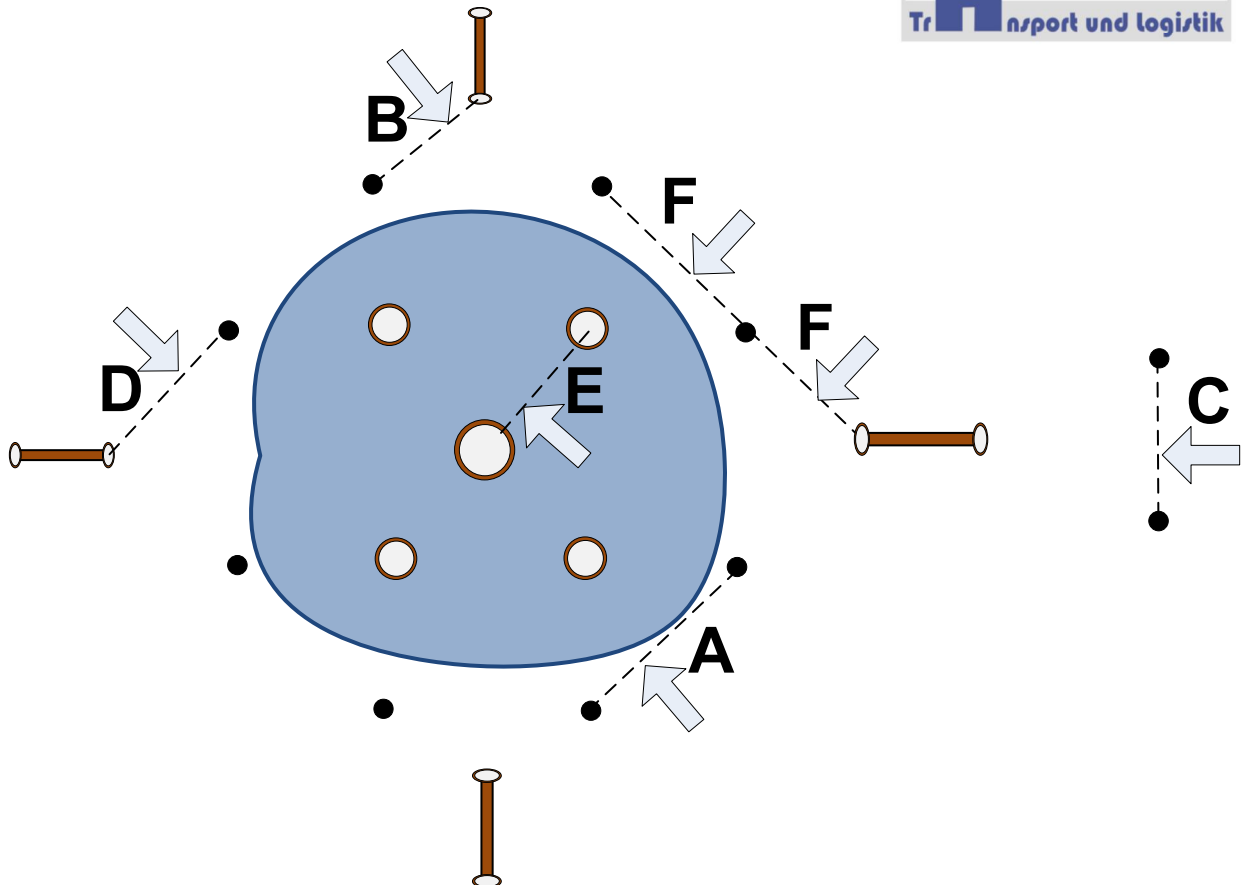
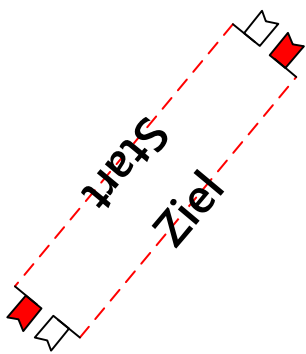

**Klasse A nur A – D**

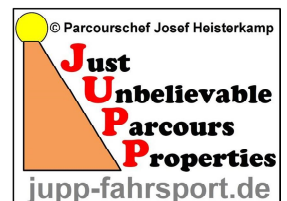



# Reit-, Zucht- und Fahrverein Epe e.V. 20. Fahrturnier 01.-03.09.2023

Deutsche Meisterschaft Einspänner  
Wertungsprüfungen zum Münsterländer-Mannschaftscup 2023

Geländefahren Kl. S Prfg.Nr: 02;07und11  
Geländefahren Kl. A Prfg.Nr: 15;19;23und27

Richtv:LPO §§752,753

# Hindernis 6

Powered by:

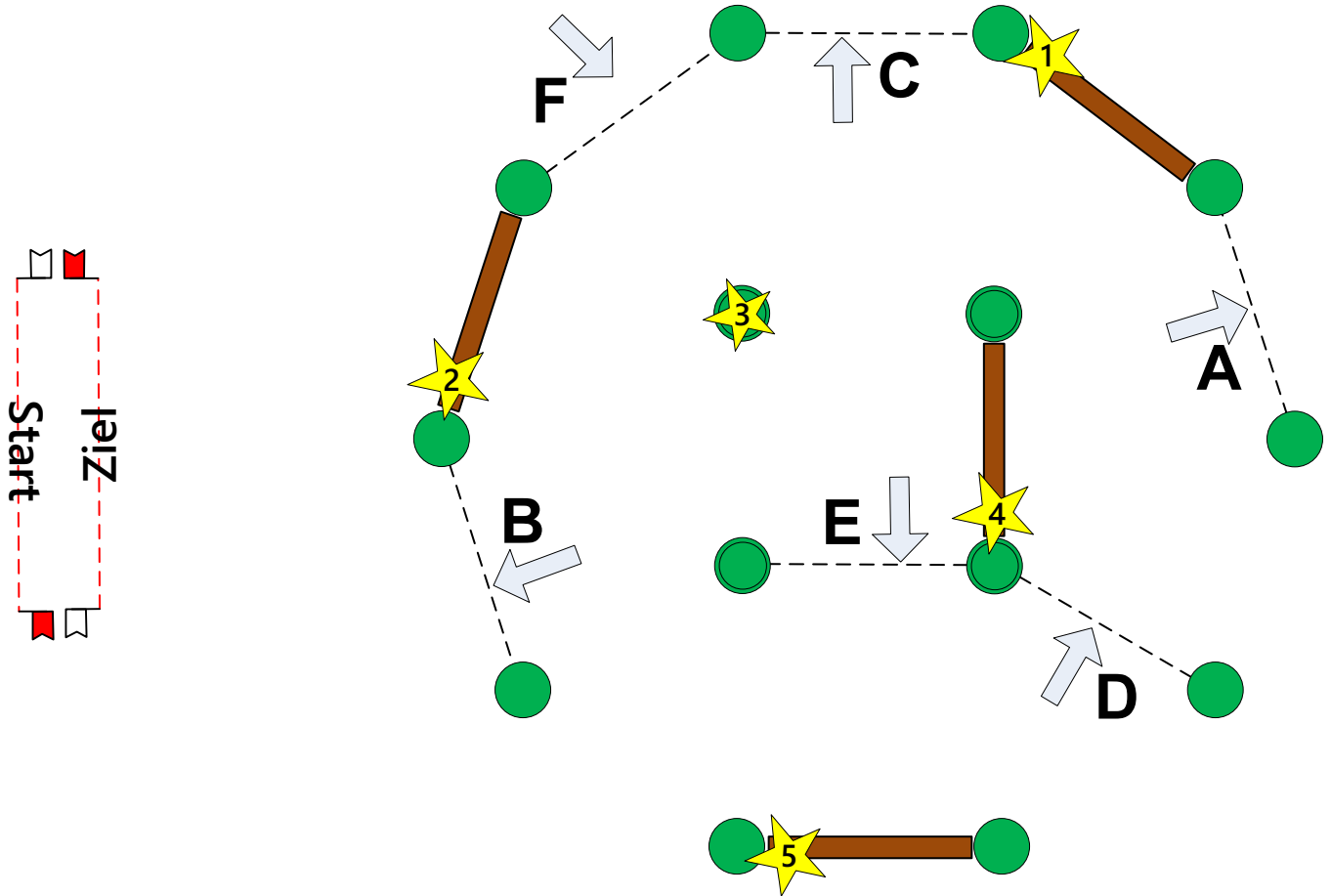

= 5 abwerfbare Teile

**Klasse A nur A – D**

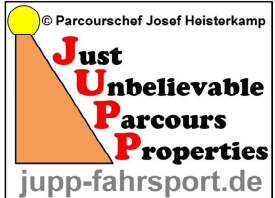



# Reit-, Zucht- und Fahrverein Epe e.V. 20. Fahrturnier 01.-03.09.2023

Deutsche Meisterschaft Einspänner  
Wertungsprüfungen zum Münsterländer-Mannschaftscup 2023

Geländefahren Kl. S Prfg.Nr: 02;07und11  
Geländefahren Kl. A Prfg.Nr: 15;19;23und27

Richtv:LPO §§752,753

# Hindernis „Eper Brücke“

Powered by:



*Parfümerie* **Nacke**  
48599 Epe Tel: 02565/9316-35 Fax: 401586  
Kosmetiksalon - Ballonverpackung

---

**KAUFHAUS NACKE**  
Ihr Kaufhaus in Epe, freundlich im Service, fair im Preis  
Merschstr. 8, 48599 Epe Tel: 02565-93160  
Mail: Kaufhaus.Nacke@gmx.de

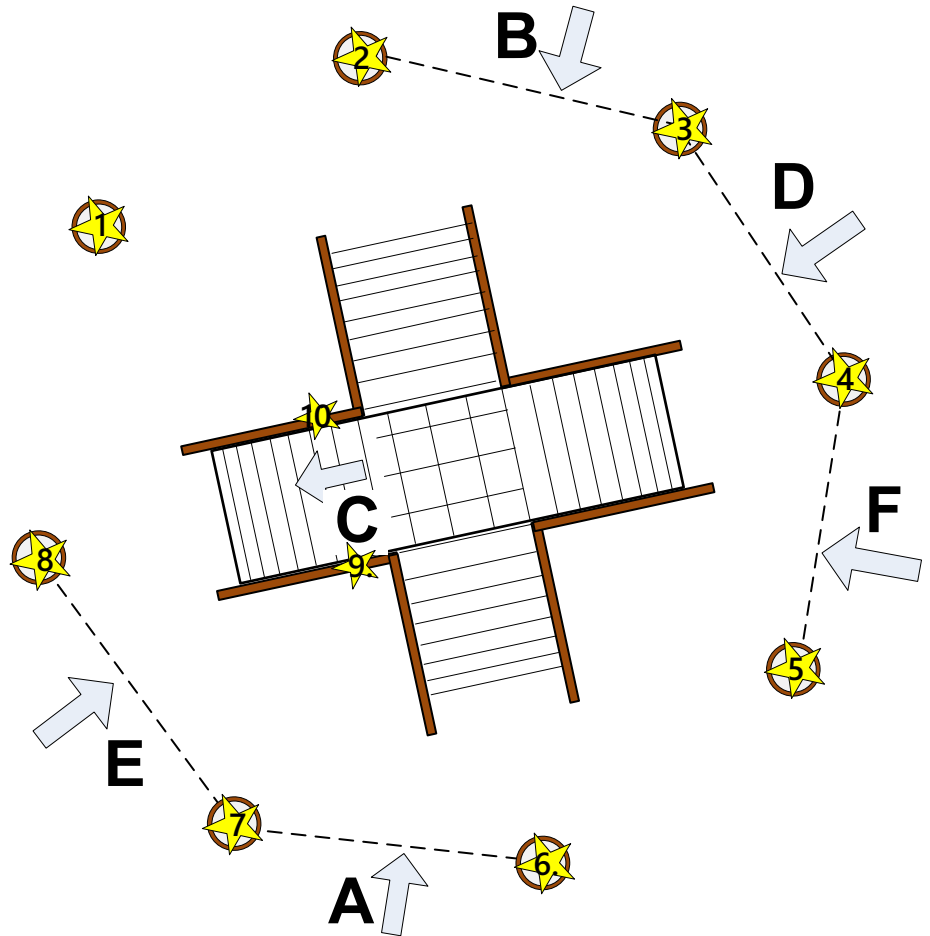
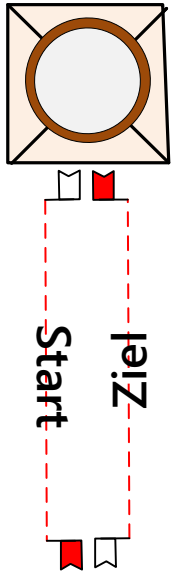

= 10 abwerfbare Teile

**Klasse A nur A – D**

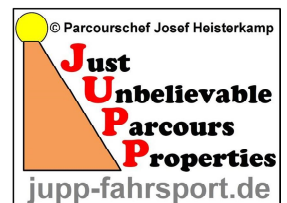



**Reit-, Zucht- und Fahrverein Epe e.V.  
20. Fahrturnier 01.-03.09.2023**

mit

**Deutsche Meisterschaften**



der

**Einspanner Pferde**

und

**Wertungsprüfungen zum Münsterländer-Mannschaftscup 2023**

**Teilnehmerunterlagen**

**Klasse A**

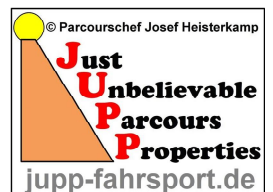



# Reit-, Zucht- und Fahrverein Epe e.V.

## 20. Fahrturnier 01.-03.09.2023

Deutsche Meisterschaft Einspänner  
Wertungsprüfungen zum Münsterländer-Mannschaftscup 2023

## Geländefahren

Richtv: LPO §§752,753

Bitte den weißen  
Pfeilen folgen!

# AWS

(Aufwärmstrecke)

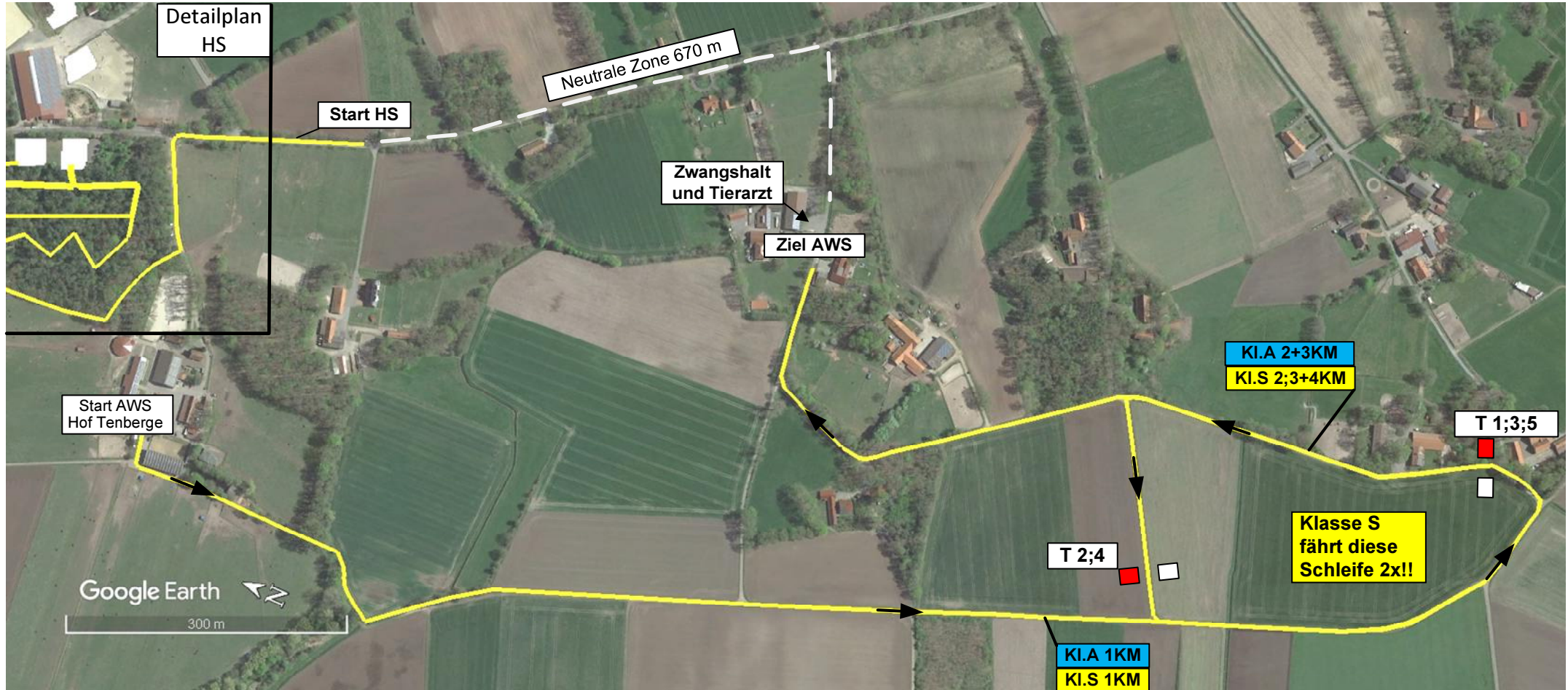

**Klasse A:** Prfg.: 15;19;23 und 27  
**AWS: 3870 Meter**  
Pflichttore 1 - 3

**Klasse S:** Prfg.: 2;7 und 11  
**AWS: 4870 Meter**  
Pflichttore 1 - 5

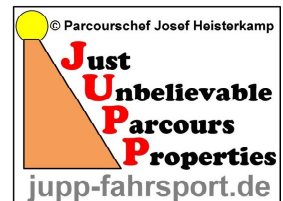



# Reit-, Zucht- und Fahrverein Epe e.V.

## 20. Fahrturnier 01.-03.09.2023

Deutsche Meisterschaft Einspanner  
Wertungsprüfungen zum Münsterländer-Mannschaftscup 2023

# Geländefahren Kl. A

Richtv: LPO §§752,753

Prfg.: 15;19;23 und 27  
Pflichttore 1 – 13  
Blaue Pfeile; Blaue KM

# HS

(Hindernisstrecke)

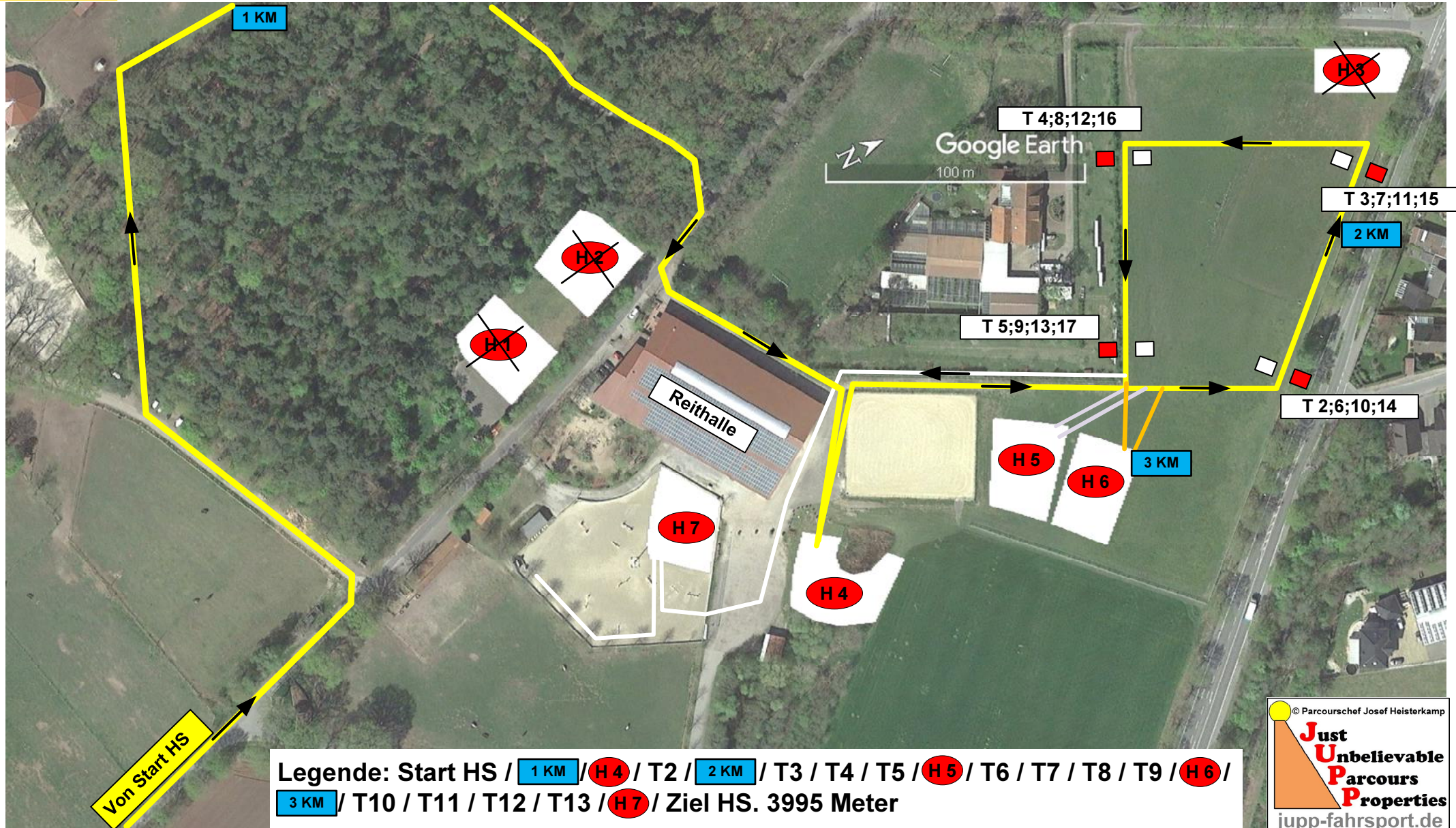

Legende: Start HS / 1 KM / H4 / T2 / 2 KM / T3 / T4 / T5 / H5 / T6 / T7 / T8 / T9 / H6 / 3 KM / T10 / T11 / T12 / T13 / H7 / Ziel HS. 3995 Meter

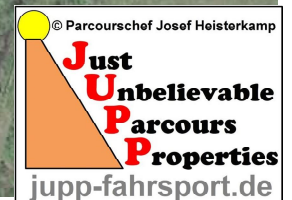



# Reit-, Zucht- und Fahrverein Epe e.V.

## 20. Fahrturnier 01.-03.09.2023

Deutsche Meisterschaft Einspänner  
Wertungsprüfungen zum Münsterländer-Mannschaftscup 2023

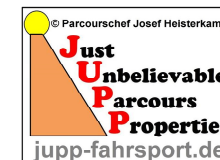

# Zeiten

## Geländefahren

<b>Klasse S Pferde</b> Prfg.: 03		Länge in Meter	Tempo KM/h	Bestzeit h:min:sec	Erlaubte Zeit h:min:sec	Höchstzeit h:min:sec	Pflichttore	Hindernisse
AWS	Aufwärmstrecke	4870	13	00:20:29	00:22:29	00:26:58	1 - 5	
HS	Hindernisstrecke	6745	14	00:25:54	00:28:54	00:57:49	1 - 21	1 - 7
<b>Klasse S Ponys</b> Prfg.: 07 und 11		Länge in Meter	Tempo KM/h	Bestzeit h:min:sec	Erlaubte Zeit h:min:sec	Höchstzeit h:min:sec	Pflichttore	Hindernisse
AWS	Aufwärmstrecke	4870	12	00:22:21	00:24:21	00:29:13	1 - 5	
HS	Hindernisstrecke	6745	13	00:28:08	00:31:08	01:02:16	1 - 21	1 - 7
<b>Klasse A Pferde</b> Prfg.: 15 und 23		Länge in Meter	Tempo KM/h	Bestzeit h:min:sec	Erlaubte Zeit h:min:sec	Höchstzeit h:min:sec	Pflichttore	Hindernisse
AWS	Aufwärmstrecke	3870	11,5	00:18:11	00:20:11	00:24:14	1 - 3	
HS	Hindernisstrecke	3995	12,5	00:16:11	00:19:11	00:38:21	1 - 13	4 - 7
<b>Klasse A Ponys</b> Prfg.: 19 und 27		Länge in Meter	Tempo KM/h	Bestzeit h:min:sec	Erlaubte Zeit h:min:sec	Höchstzeit h:min:sec	Pflichttore	Hindernisse
AWS	Aufwärmstrecke	3870	10,5	00:20:07	00:22:07	00:26:32	1 - 3	
HS	Hindernisstrecke	3995	11,5	00:17:51	00:20:51	00:41:41	1 - 13	4 - 7



Reit-, Zucht- und Fahrverein Epe e.V.

# 20. Fahrturnier 01.-03.09.2023

Deutsche Meisterschaft Einspänner

Wertungsprüfungen zum Münsterländer-Mannschaftscup 2023

Geländefahren Kl. S Prfg.Nr: 02;07und11

Geländefahren Kl. A Prfg.Nr: 15;19;23und27

Richtv:LPO §§752,753

Powered by:



Volksbank  
Gronau-Ahaus eG

# Hindernis

# 4

„Biotop Eper Moor“

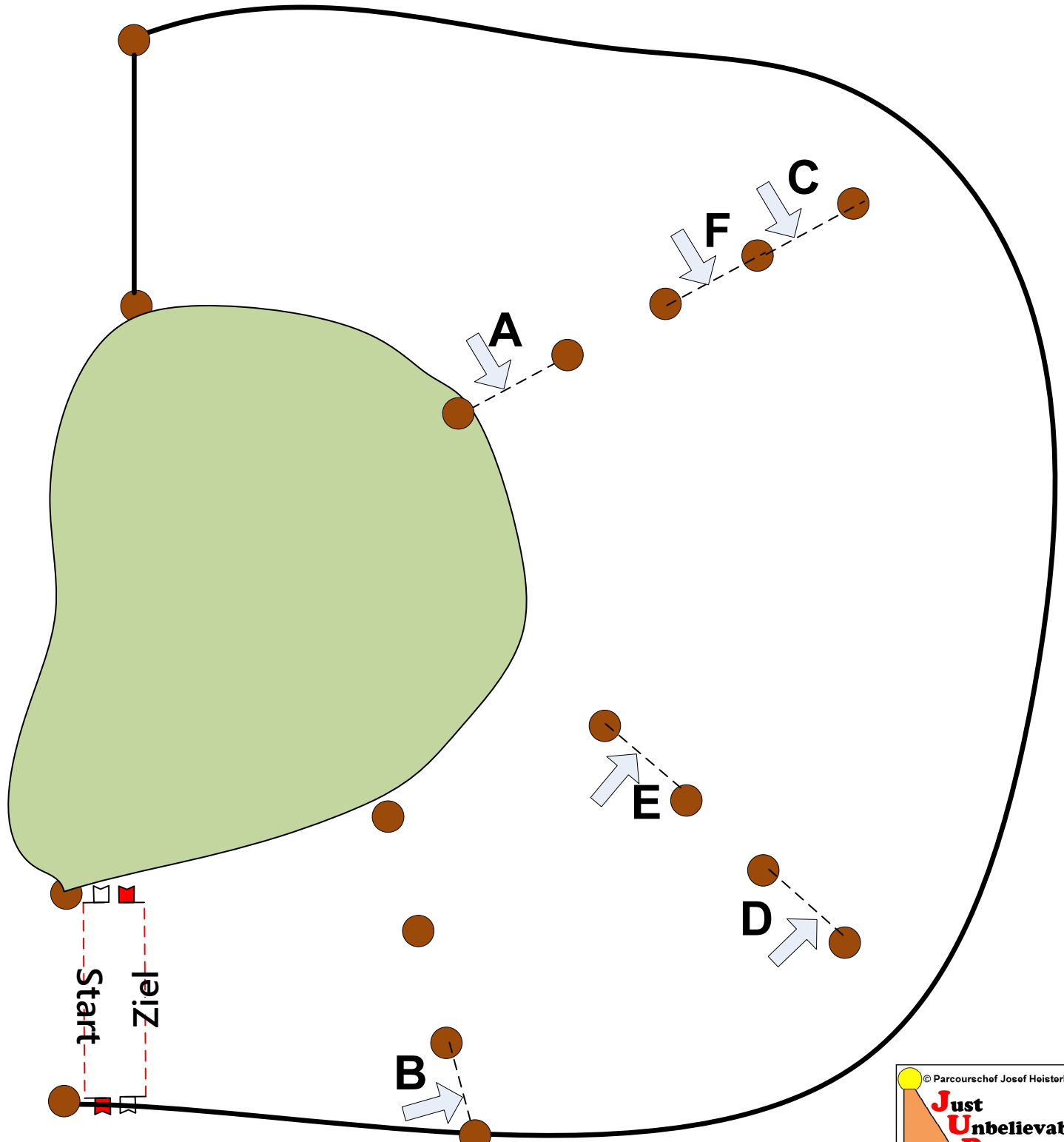

**Klasse A nur A – D**

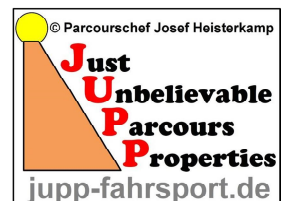





# Reit-, Zucht- und Fahrverein Epe e.V. 20. Fahrturnier 01.-03.09.2023

Deutsche Meisterschaft Einspänner  
Wertungsprüfungen zum Münsterländer-Mannschaftscup 2023

Geländefahren Kl. S Prfg.Nr: 02;07und11  
Geländefahren Kl. A Prfg.Nr: 15;19;23und27

Richtv:LPO §§752,753

# 5

## Hindernis „Gerdings Tümpel“

Powered by:



Schon immer das Beste



Manufaktur für Pflegemittel



ATG Automatisierung GmbH

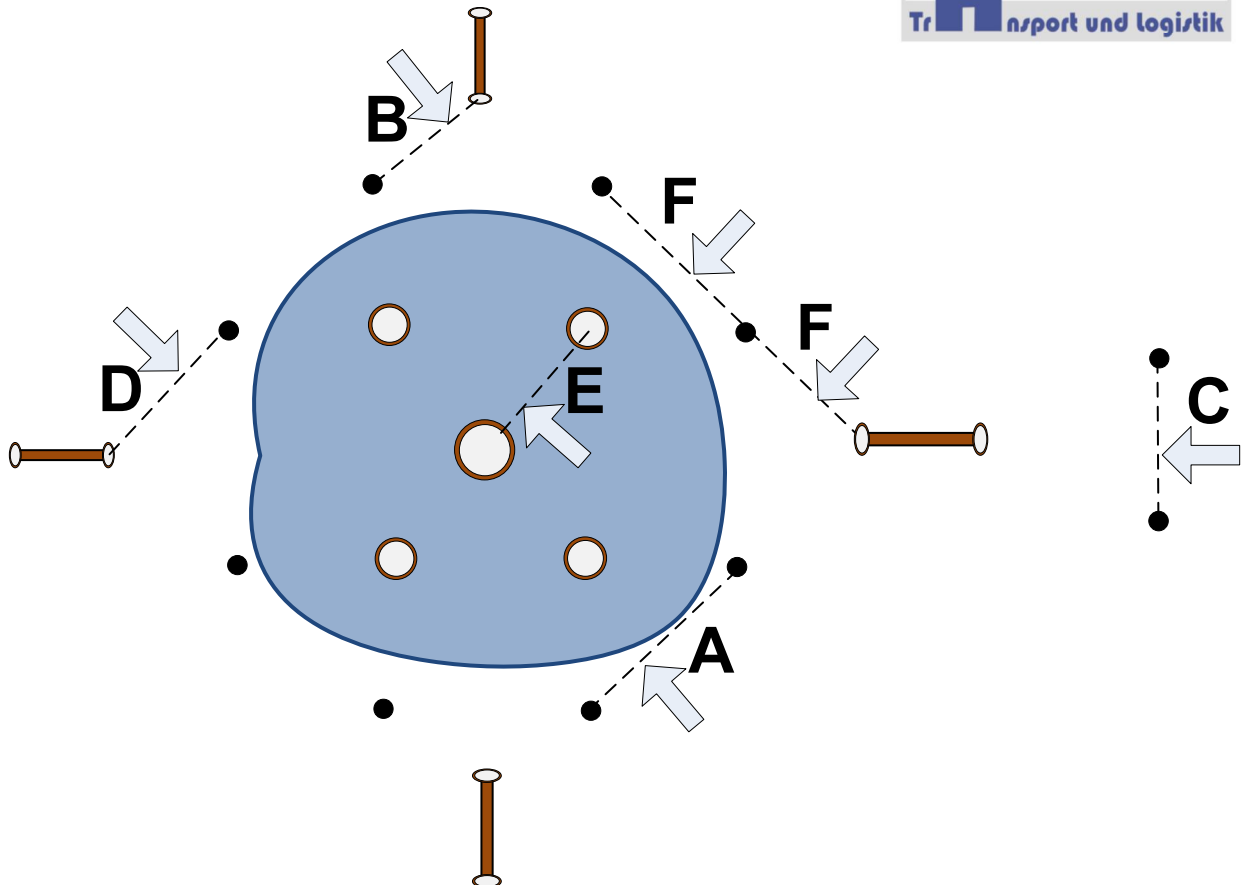
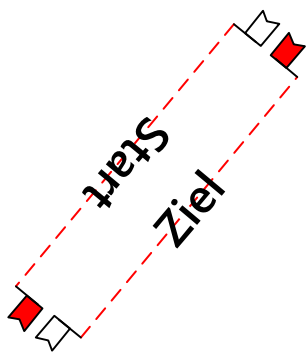

**Klasse A nur A – D**

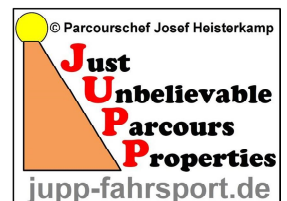



# Reit-, Zucht- und Fahrverein Epe e.V. 20. Fahrturnier 01.-03.09.2023

Deutsche Meisterschaft Einspänner  
Wertungsprüfungen zum Münsterländer-Mannschaftscup 2023

Geländefahren Kl. S Prfg.Nr: 02;07und11  
Geländefahren Kl. A Prfg.Nr: 15;19;23und27

Richtv:LPO §§752,753

# Hindernis 6

Powered by:

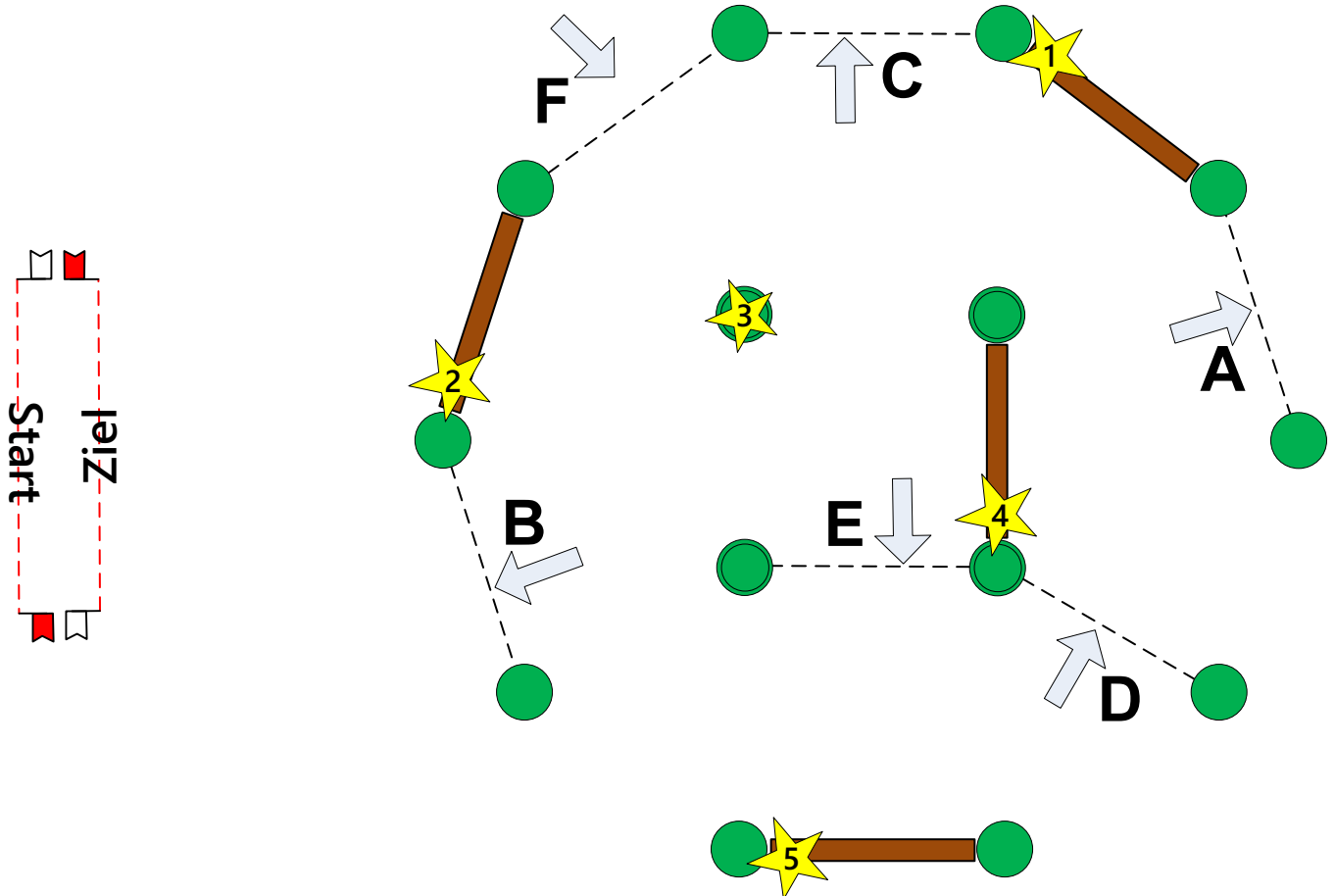

= 5 abwerfbare Teile

**Klasse A nur A – D**

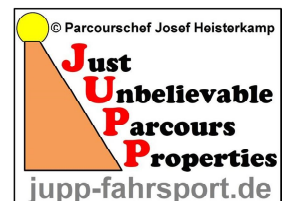



# Reit-, Zucht- und Fahrverein Epe e.V. 20. Fahrturnier 01.-03.09.2023

Deutsche Meisterschaft Einspänner  
Wertungsprüfungen zum Münsterländer-Mannschaftscup 2023

Geländefahren Kl. S Prfg.Nr: 02;07und11  
Geländefahren Kl. A Prfg.Nr: 15;19;23und27

Richtv:LPO §§752,753

# Hindernis „Eper Brücke“

Powered by:



*Parfümerie* **Nacke**  
48599 Epe Tel: 02565/9316-35 Fax: 401586  
Kosmetiksalon - Ballonverpackung

---

**KAUFHAUS NACKE**  
Ihr Kaufhaus in Epe, freundlich im Service, fair im Preis  
Merschstr. 8, 48599 Epe Tel: 02565-93160  
Mail: Kaufhaus.Nacke@gmx.de

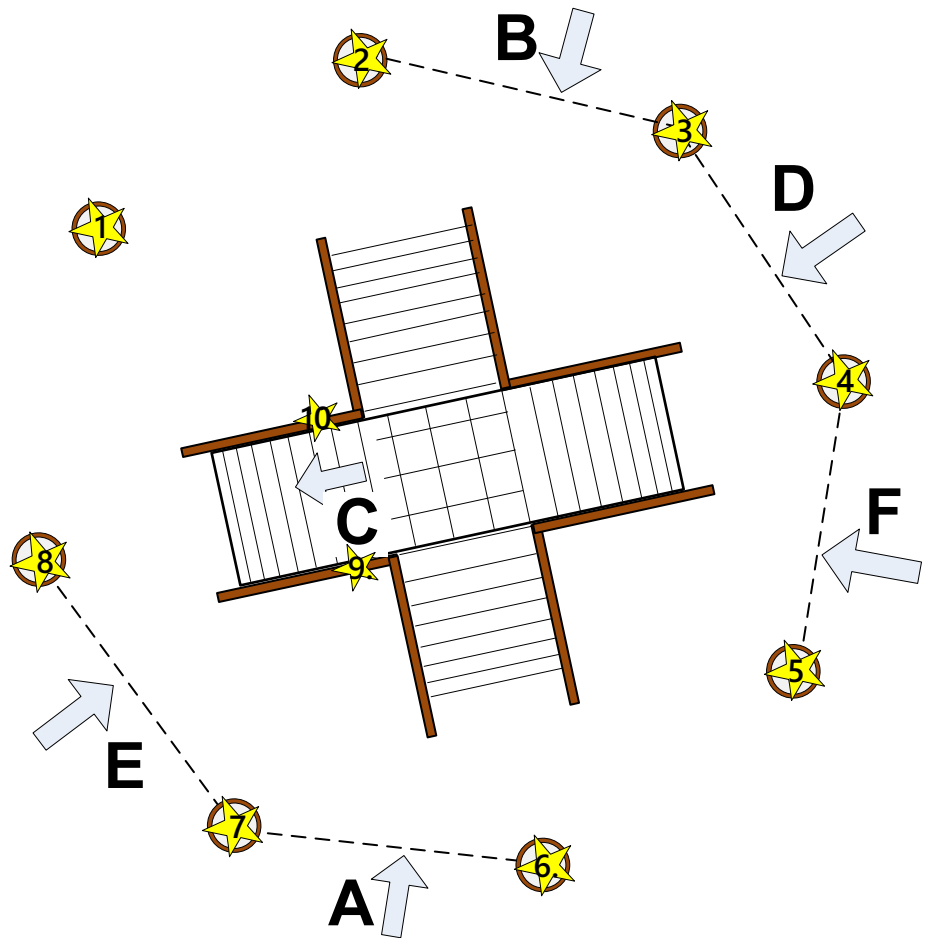
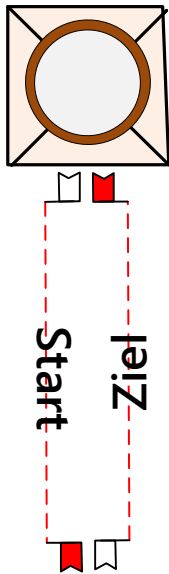

= 10 abwerfbare Teile

**Klasse A nur A – D**

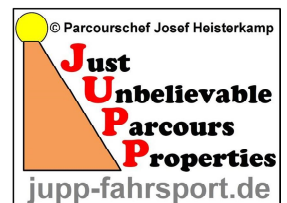



Reit-, Zucht- und Fahrverein Epe e.V.  
**20. Fahrturnier 01.-03.09.2023**

Hindernisfahren Klasse **A**

Prfg.Nr.: **22**

Deutsche Meisterschaft  
 Einspänner

Wertungsprüfungen  
 zum Münsterländer-  
 Mannschaftscup 2023

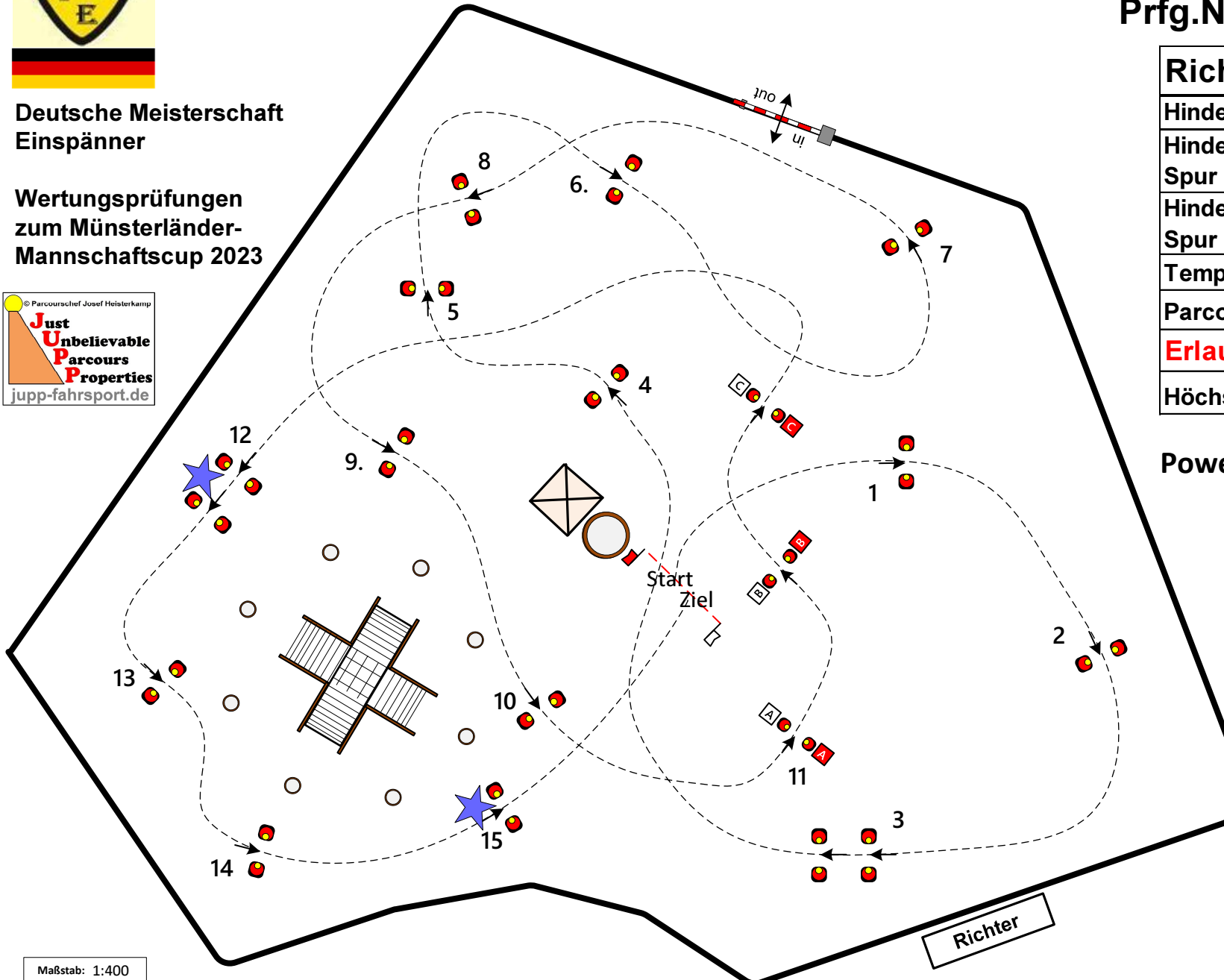

**Richtverfahren 721 A**

Hindernisse Anzahl	15
Hindernisbreite= Spur zuzüglich	30
Hindernisbreite= Spur zuzüglich	25
Tempo in m/min	230
Parcourslänge in m	430
<b>Erlaubte Zeit in sec</b>	<b>113</b>
Höchstzeit in sec	226



Powered by:



Maßstab: 1:400



# Reit-, Zucht- und Fahrverein Epe e.V. 20. Fahrturnier 01.-03.09.2023

Deutsche Meisterschaft  
Einspänner

Wertungsprüfungen  
zum Münsterländer-  
Mannschaftscup 2023

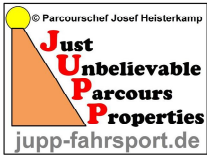

# Hindernisfahren Klasse **A**

Prfg.Nr.: **14;18** und **26**

## Richtverfahren 721 A

Hindernisse Anzahl	15
Hindernisbreite= Spur zuzüglich	25
Hindernisbreite= Spur zuzüglich	20
Tempo in m/min	230
Parcourslänge in m	410
<b>Erlaubte Zeit in sec</b>	<b>107</b>
Höchstzeit in sec	214

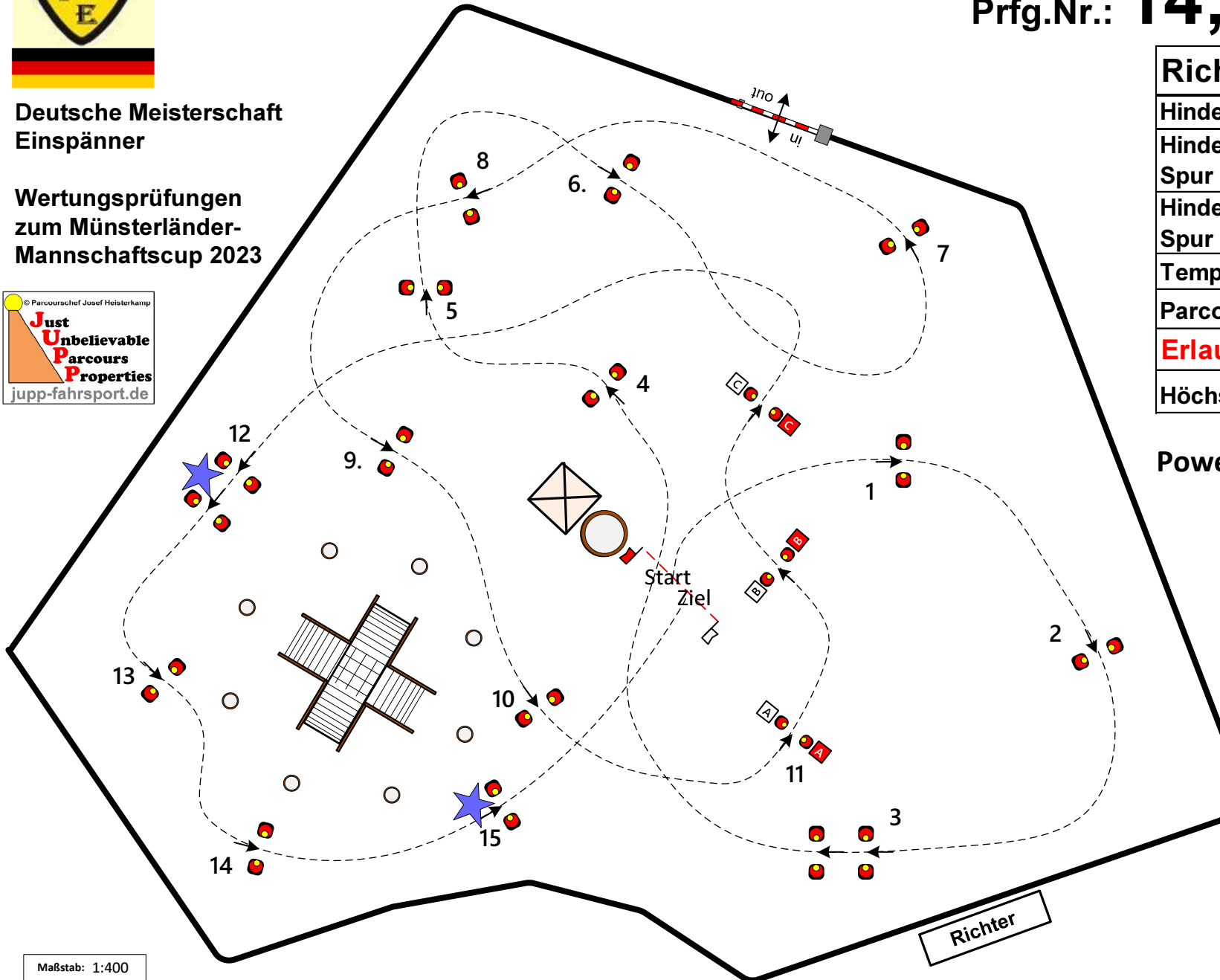

Maßstab: 1:400

Powered by:





# Reit-, Zucht- und Fahrverein Epe e.V. 20. Fahrturnier 01.-03.09.2023

Deutsche Meisterschaft Einspänner  
Wertungsprüfungen zum Münsterländer-  
Mannschaftscup 2023

## Hindernisfahren Kl. S Prfg.Nr: 06 und 10

Richtv:LPO§721A

Comp. Nr. Prfg. Nr.	Richt verfahren	Competition Prüfung	Length Länge Meter	Speed Tempo m/min	Time allowed Erlaubte Zeit Sec.	Time Max Höchstzeit Sec.	Width Hindernisbreite cm	Width Hindernisbreite cm	Obstacles Hindernisse
6 und 10	721.A	P1-Einspänner Ponys; P2-Zweispänner Ponys	640	250	154	308	155	★-5	20

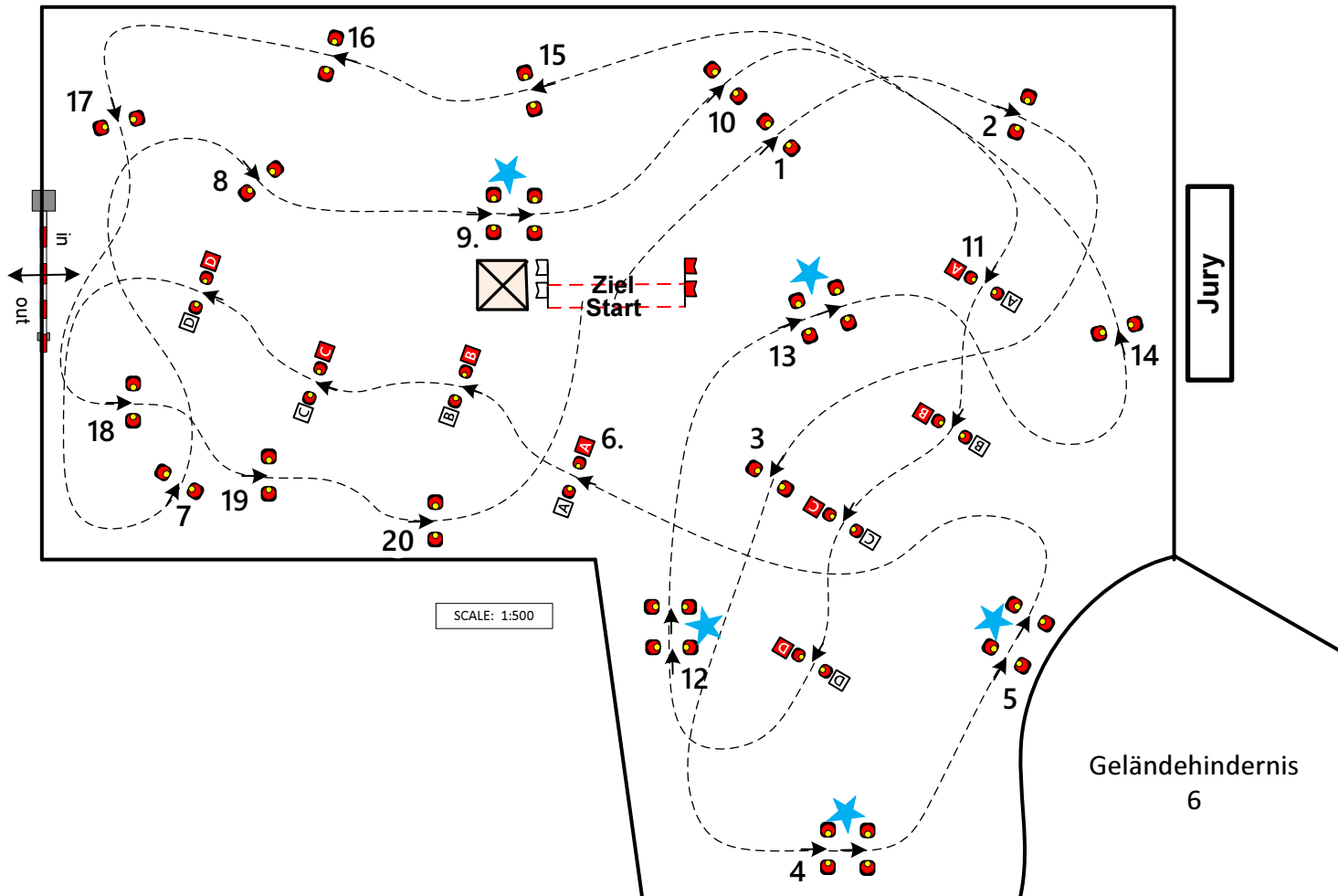

Powered by:

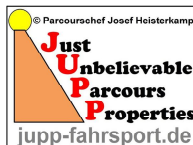



# Reit-, Zucht- und Fahrverein Epe e.V. 20. Fahrturnier 01.-03.09.2023

Deutsche Meisterschaft Einspänner  
Wertungsprüfungen zum Münsterländer-  
Mannschaftscup 2023

## Hindernisfahren Kl. S

Prfg.Nr: 03

Richtv:LPO§721A

Comp. Nr. Prfg. Nr.	Richt verfahren	Competition Prüfung	Length Länge Meter	Speed Tempo m/min	Time allowed Erlaubte Zeit Sec.	Time Max Höchstzeit Sec.	Width Hindernisbreite cm	Width Hindernisbreite cm	Obstacles Hindernisse
3	721.A	H1-Einspänner Pferde	660	250	159	318	155	★-5	20

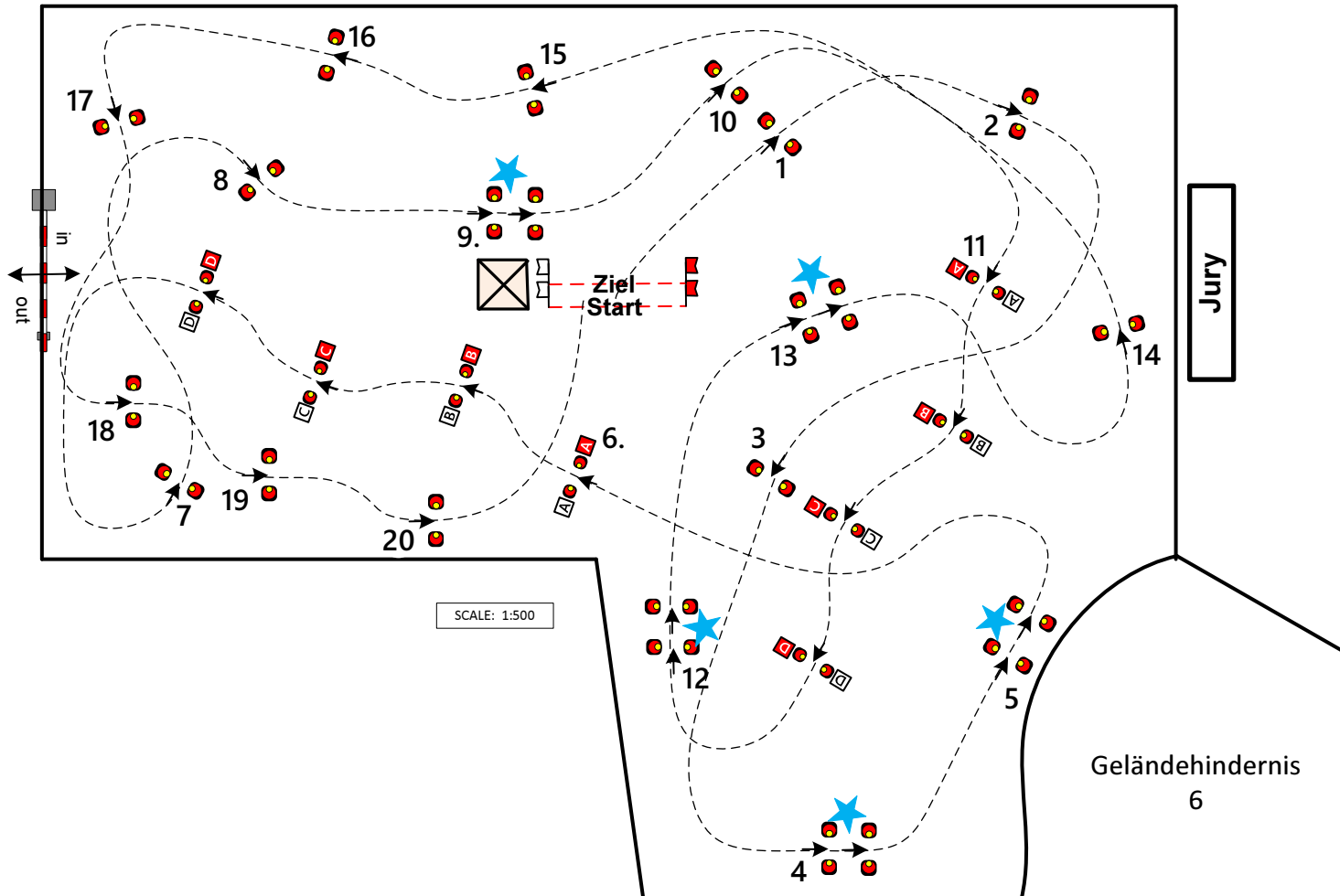

Powered by:

