



**Internationales Fahrturnier
International Driving Event
CAI 3*/CAI 2*
Nationales Fahrturnier
CAN**

11.04.-14.04.2024

**Liebe Teilnehmer/innen,
Herzlich Willkommen zum diesjährigen Fahrturnier
beim
„Fahr - und Reitverein Wettringen“.
Getreu unserem Motto
„Turnier von Fahrern für Fahrer“
wünschen wir Euch viel Erfolg und vor Allem viel
Spaß!**

Teilnehmerunterlagen

CAN KI. A





**Internationales Fahrturnier
International Driving Event CAI 3*/CAI 2*
Nationales Fahrturnier CAN**

11.04.-14.04.2024

**Section A for all
classes**

**Aufwärmstrecke für
alle Klassen**

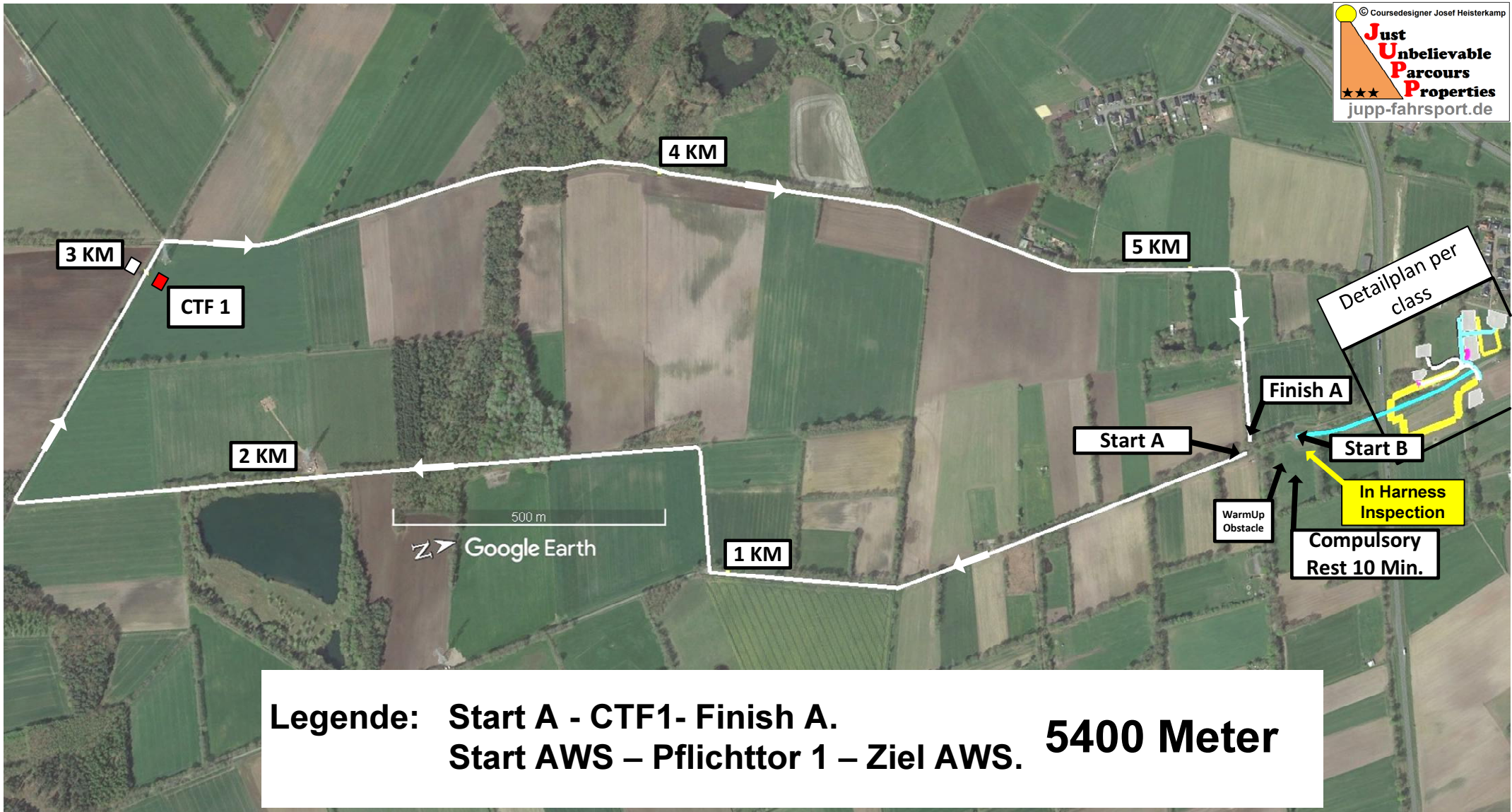



Internationales Fahrturnier International Driving Event CAI 3*/CAI 2* Nationales Fahrturnier CAN

11.04.-14.04.2024

HS KI. A

(Hindernisstrecke)
3845 Meter

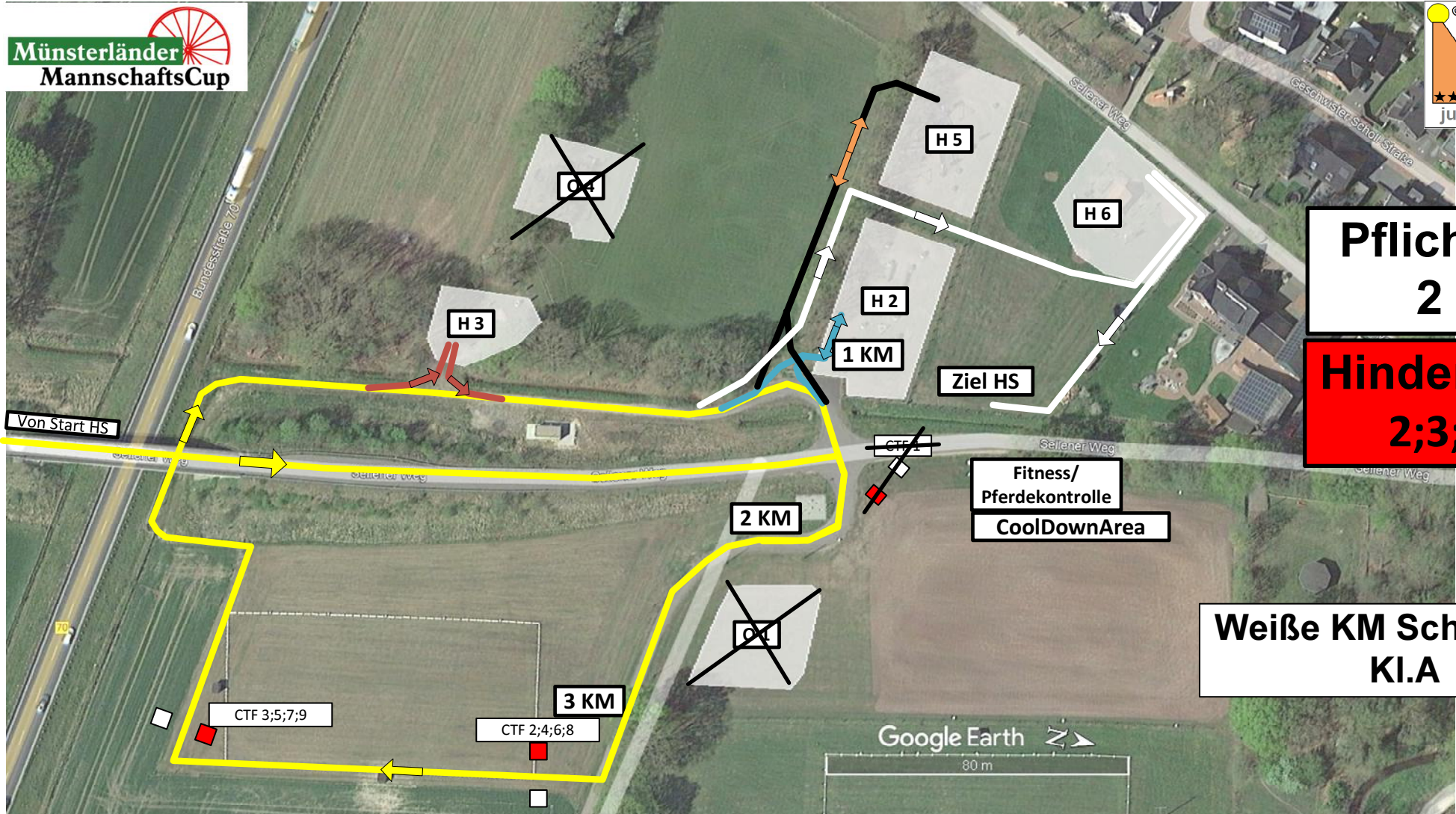
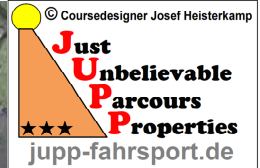

Pflichttore
2 - 9

Hindernisse
2;3;5;6

Weißer KM Schilder für
KI.A

Legende: Start HS / CTF2 / CTF3 / H2 / 1 KM / CTF4 / CTF5 / H3 / 2 KM / CTF6 / CTF7 / H5 / 3 KM / CTF8 / CTF9 / H6 / Ziel HS. 3845 Meter



Times Marathon Geländezeiten

CAI 3* H1/H2 HORSES Comp. Nr.: 10;14	Length in Meter	Tempo KM/h	Minimum Time h:min:sec	Time allowed h:min:sec	Maximum Time h:min:sec	Compulsory Turning Flags	Obstacles
Section A	5400	13	00:22:55	00:24:55	00:29:54	CTF 1	
REST				00:10:00			
Section B	5290	14	00:19:40	00:22:40	00:45:21	CTF 1-11	1 to 6
Cool Down	Area		00:10:00		00:15:00		

CAI 2* H1 HORSES Comp. Nr.: 6	Länge in Meter	Tempo KM/h	Minimum Time h:min:sec	Time allowed h:min:sec	Maximum Time h:min:sec	Compulsory Turning Flags/ Pflichttore	Obstacles
Section A	5400	12	00:25:00	00:27:00	00:32:24	CTF 1	
REST				00:10:00			
Section B	5000	13	00:20:05	00:23:05	00:46:09	CTF 2-11	2 to 6
Cool Down	Area		00:10:00		00:15:00		

CAI 2* P1 PONYS Comp. Nr.: 2	Länge in Meter	Tempo KM/h	Minimum Time h:min:sec	Time allowed h:min:sec	Maximum Time h:min:sec	Compulsory Turning Flags/ Pflichttore	Obstacles
Section A	5400	11	00:27:27	00:29:27	00:35:21	CTF 1	
REST				00:10:00			
Section B	5000	12	00:22:00	00:25:00	00:50:00	CTF 2-11	2 to 6
Cool Down	Area		00:10:00		00:15:00		

Klasse A national PFERDE Prg. Nr.: 23;31	Länge in Meter	Tempo KM/h	Minimum Time h:min:sec	Time allowed h:min:sec	Maximum Time h:min:sec	Compulsory Turning Flags/ Pflichttore	Obstacles/ Hindernisse
Aufwärmstrecke	5400	11,5	00:26:10	00:28:10	00:33:49	CTF 1	
Zwangspause				00:10:00			
Hindernisstrecke	3845	12,5	00:15:27	00:18:27	00:36:55	CTF 2-9	2;3;5;6

Klasse A national PONYS Prg. Nr.: 19;27	Länge in Meter	Tempo KM/h	Minimum Time h:min:sec	Time allowed h:min:sec	Maximum Time h:min:sec	Compulsory Turning Flags/ Pflichttore	Obstacles/ Hindernisse
Aufwärmstrecke	5400	11	00:27:27	00:29:27	00:35:21	CTF 1	
Zwangspause				00:10:00			
Hindernisstrecke	3845	12	00:16:14	00:19:14	00:38:27	CTF 2-9	2;3;5;6



Internationales Fahrturnier
International Driving Event
CAI 3*/CAI 2*
Nationales Fahrturnier
CAN
11.04.-14.04.2024

Hindernis
Obstacle **2**

Powered by:



Geländefahren Kl. A
Prfg.Nr: 19;23;27 und 31 nur
Tore A-D

Wall

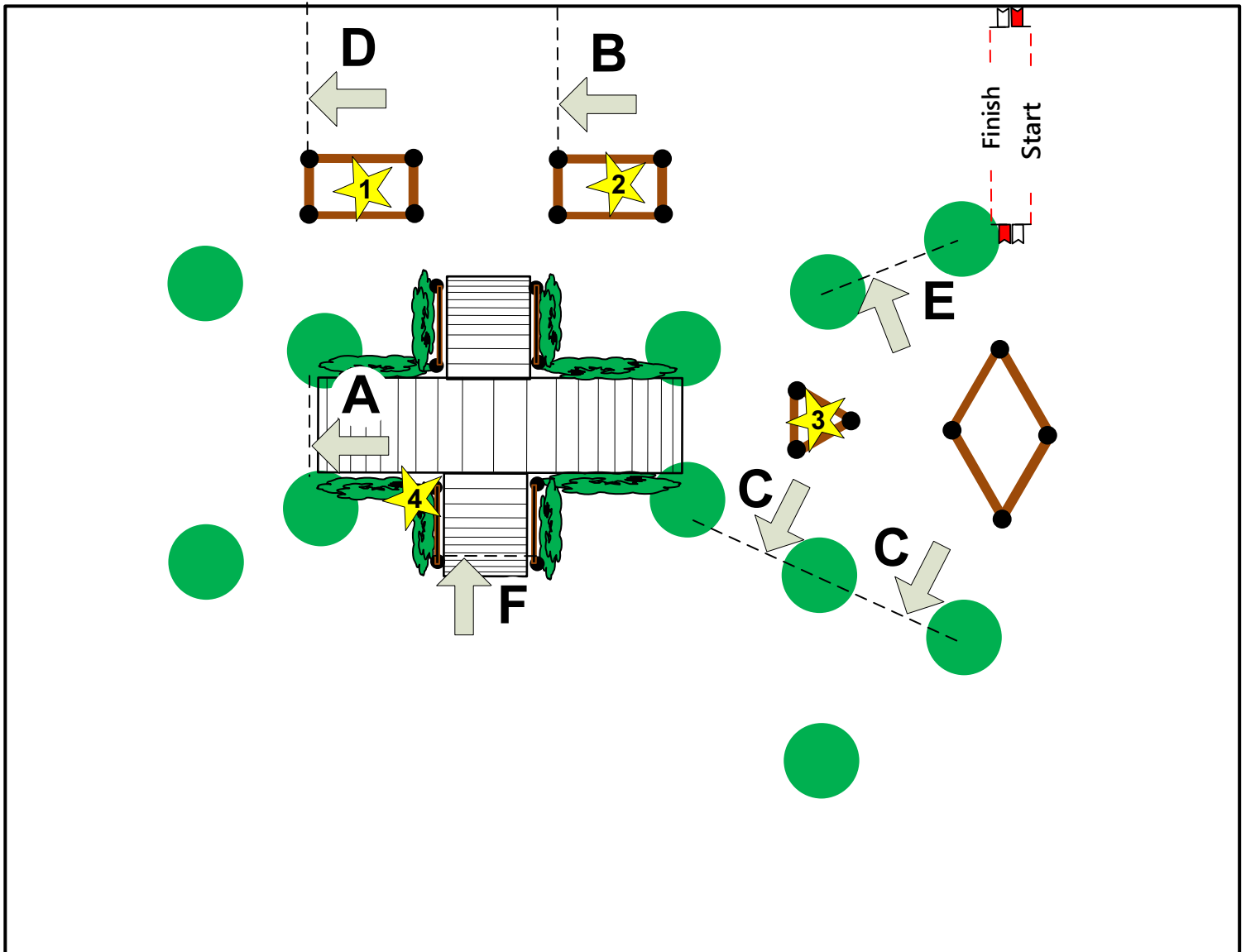

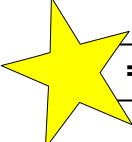
 = 4 Knock Down



Internationales Fahrturnier
International Driving Event
CAI 3*/CAI 2*
Nationales Fahrturnier
CAN
11.04.-14.04.2024

Hindernis
Obstacle **3**

Powered by:



Menzel's
Wassergraben

Geländefahren Kl. A

Prfg.Nr: 19;23;27 und 31 nur

Tore A-D

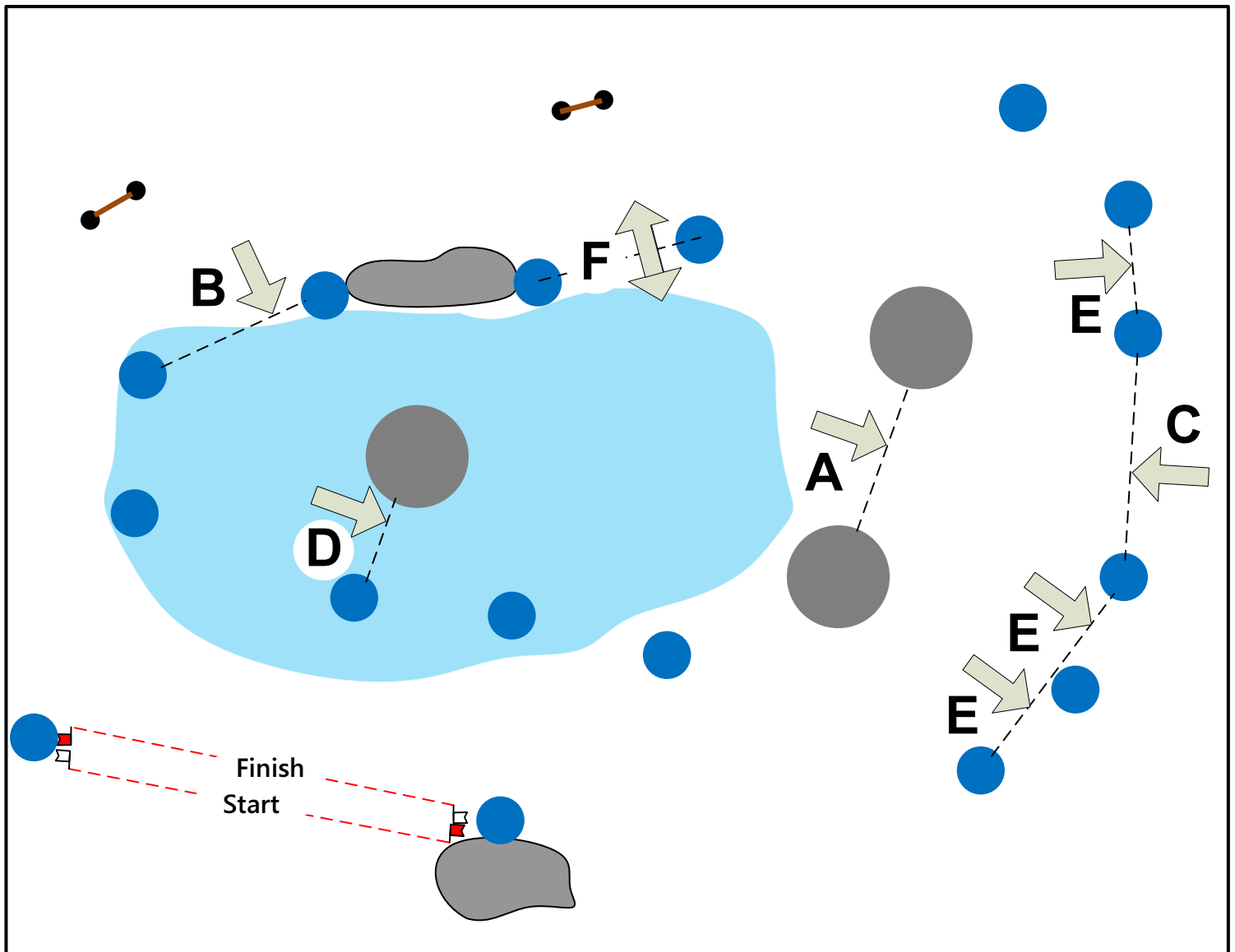



Internationales Fahrturnier
International Driving Event
CAI 3*/CAI 2*
Nationales Fahrturnier
CAN
11.04.-14.04.2024

Hindernis
Obstacle **5**

Powered by:



Elektro Brinner Brücke

Geländefahren Kl. A

Prfg.Nr: 19;23;27 und 31 nur

Tore A-D

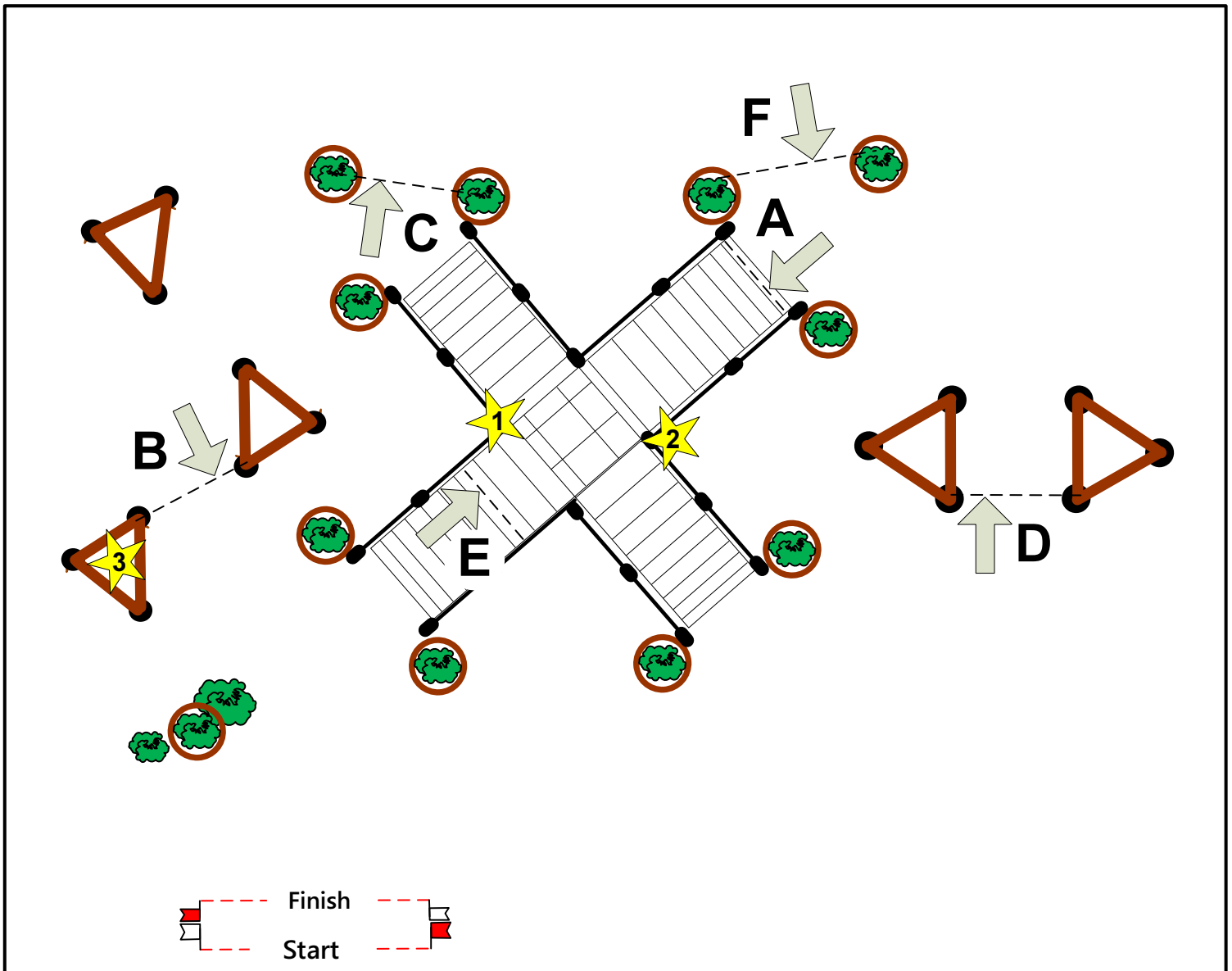

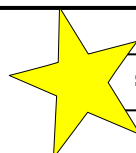
 = 3 Knock Down



Internationales Fahrturnier
International Driving Event
CAI 3*/CAI 2*
Nationales Fahrturnier
CAN
11.04.-14.04.2024

Hindernis
Obstacle **6**

Powered by:



Geländefahren Kl. A
Prfg.Nr: 19;23;27 und 31 nur
Tore A-D

Hüsches
PS Schuppen

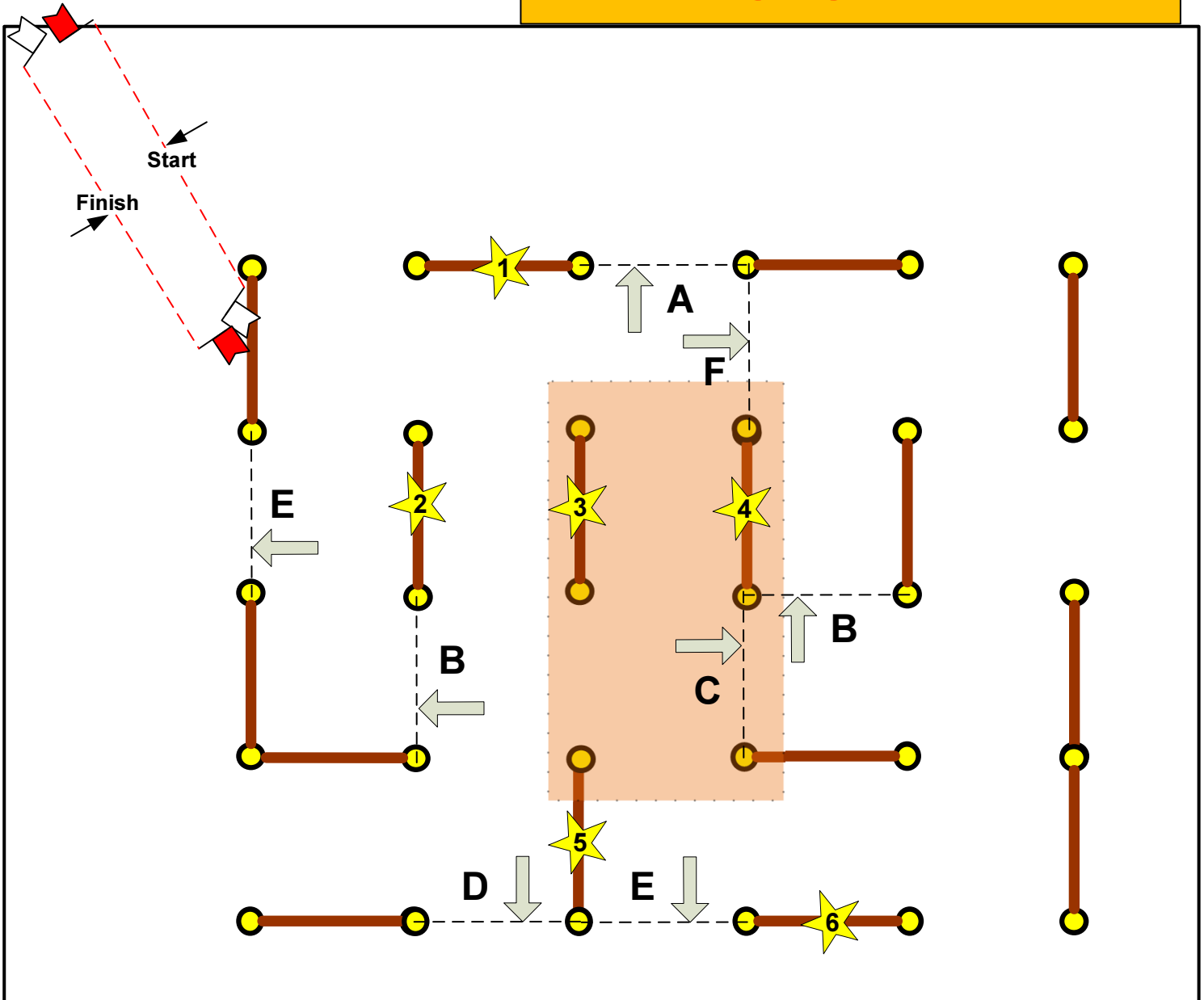

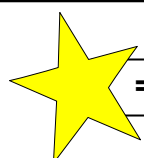
 = 6 Knock Down